<u>პროექტი</u>

ქალაქ თბილისის მუნიციპალიტეტის საკრებულო

განკარგულება №

---ივნისი 2018 წელი

ქ. თბილისში, სამგორის რაიონში, სოფ. ნასაგურში უსახელო ქუჩისთვის და მასთან არსებული შვიდი შესახვევისთვის ბროწეულას სახელის მინიჭების შესახებ

1. საქართველოს ორგანული კანონის - "ადგილობრივი თვითმმართველობის კოდექსი" 68-ე მუხლის პირველი პუნქტის „გ" ქვეპუნქტის, „მუნიციპალიტეტის ადმინისტრაციულ საზღვრებში მდებარე გეოგრაფიული ობიექტების სახელდების წესის დამტკიცების შესახებ", საქართველოს მთავრობის 2015 წლის 1 ივნისის №239 დადგენილებისა და „ქ.თბილისის მუნიციპალიტეტის ადმინისტრაციულ საზღვრებში მდებარე გეოგრაფიული ობიექტების სახელდების წესის დამტკიცების შესახებ", ქ.თბილისის მუნიციპალიტეტის საკრებულოს 2015 წლის 16 ივნისის №14-59 დადგენილების თანახმად, ქ.თბილისის მუნიციპალიტეტის საკრებულომ დაადგინა:

ა) სამგორის რაიონში, სოფ. ნასაგურში უსახელო ქუჩას და მასთან არსებულ შვიდ შესახვევს მიენიჭოს ბროწეულას სახელი, თანდართული რუკის თანახმად.

ბ) ქ.თბილისის მუნიციპალიტეტის მერიამ, ოთხი თვის ვადაში, უზრუნველყოს ამ განკარგულების შესასრულებლად საჭირო ღონისძიებების განხორციელება.

2. განკარგულება, ერთი თვის ვადაში, შეიძლება გასაჩივრდეს თბილისის საქალაქო სასამართლოს ადმინისტრაციულ საქმეთა კოლეგიაში (მისამართი: ქ. თბილისი, დავით აღმაშენებლის ხეივანი, მე–12 კმ., №6).

საკრებულოს თავმჯდომარე გიორგი ტყემალაძე

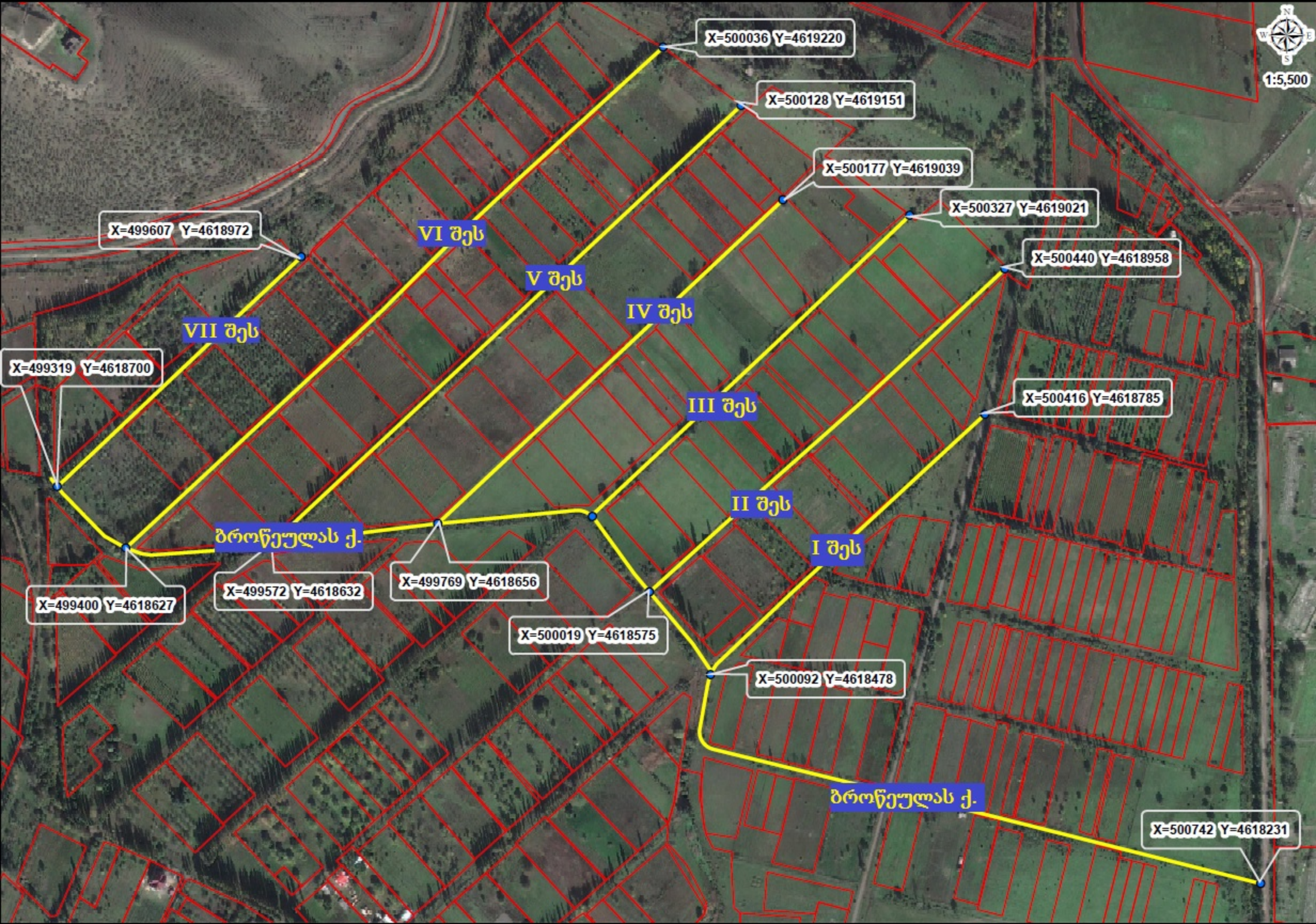
1:5,500
X=500036 Y=4619220
X=500128 Y=4619151
X=500177 Y=4619039
X=500327 Y=4619021
X=500440 Y=4618958
X=500416 Y=4618785
X=499607 Y=4618972
X=499319 Y=4618700
X=499400 Y=4618627
X=499572 Y=4618632
X=499769 Y=4618656
X=500019 Y=4618575
X=500092 Y=4618478
X=500742 Y=4618231
VI შეს
V შეს
IV შეს
III შეს
II შეს
I შეს
VII შეს
ბროწეულას ქ.
ბროწეულას ქ.

KA011710616024018

: 0114 . #2; www.napr.gov.ge;

: 2 405 405; 08 009 009 09

 # 39909 **24 / / 2018 .**

: ,

N2

ბატონო გიორგი,

გაცნობებთ, რომ 2018 წლის 17 იანვარს საჯარო რეესტრის ეროვნულ სააგენტოს N **M18000949** განცხადებით მომართა მოქალაქე კახაბერ ჯალაბაძე **(პ/ნ: 38001001531)**, რომლითაც მოითხოვა შენობა-ნაგებობების ნუმერაციის წარმოშობა შემდეგ უძრავ ნივთზე, მისამართით: ქალაქი თბილისი**,** სამგორის მევენახეობის მეურნეობა (საკადასტრო კოდით N**81.08.08.483**).

საჯარო რეესტრის ეროვნულ სააგენტოში დაცული მონაცემების თანახმად, უძრავი ნივთის (საკადასტრო კოდით N**81.08.08.483**) მიმდებარედ არსებულ გეოგრაფიულ ობიექტს არ გააჩნია ქუჩის სახელწოდება. „საჯარო რეესტრის შესახებ“ საქართველოს კანონის 20^2 მუხლის მე-4 პუნქტის თანახმად - „დაუშვებელია იმ გეოგრაფიული ობიექტის ნუმერაცია, რომელიც არ არის სახელდებული საქართველოს კანონმდებლობით დადგენილი წესით“. აღნიშნულიდან გამომდინარე, საქართველოს მთავრობის 2015 წლის 1 ივნისის N239 დადგენილების მე-7 მუხლის მე-3 პუნქტის „გ“ ქვეპუნქტის და ამავე მუხლის მე-4 პუნქტის „ა“ და „ბ“ ქვეპუნქტების შესაბამისად, გთხოვთ თქვენი კომპეტენციის ფარგლებში განიხილოთ და განახორციელოთ აღნიშნული გეოგრაფიული ობიექტის სახელდება.

დანართი 1 გვერდი

პატივისცემით,

ქალაქ თბილისის მუნიციპალიტეტის
საკრებულო

წერილის ნომერი: **03-0318033114**

თარიღი: **02.02.2018**

ადრესატი:
ქალაქ თბილისის მუნიციპალიტეტის სსიპ ქალაქ თბილისის
მუნიციპალიტეტის არქიტექტურის სამსახური
მისამართი: შარტავას ქ. 7

ასლი
საჯარო რეესტრის ეროვნული სააგენტო
მისამართი: წმ. ნიკოლოზის / ნ. ჩხეიძის ქ.2

ასლი: სამისამართო სამსახურის უფროსის მოვალეობის შემსრულებელს
ქალბატონ ნინო ბახიას

გაცნობებთ, რომ სახელდებისა და სიმბოლიკის კომისიაში მიმდინარეობს ადმინისტრაციული საქმისწარმოების პროცესი სამისამართო სამსახურის უფროსის მოვალეობის შემსრულებლის ნინო ბახიას 2018 წლის 25 იანვრის საქმე #19/03180251-03 დაკავშირებით, რომლითაც მოქალაქე კახაბერ ჯალაბაძის N M18000949 განცხადების საფუძველზე ითხოვს სამგორის მევენახეობის მეურნეობაში უსახელო ქუჩის სახელდებას (ს.კ.81.08.08.483).
როგორც მოგეხსენებათ, ქ. თბილისის მუნიციპალიტეტის ადმინისტრაციულ საზღვრებში მდებარე გეოგრაფიული ობიექტების სახელდების წესის დამტკიცების შესახებ ქალაქ თბილისის მუნიციპალიტეტის საკრებულოს 2015 წლის 16 ივნისის #14-59 დადგენილების მე-9 მუხლის მე-3 პუნქტის თანახმად, კომისია ვალდებულია სახელდების შესახებ დაყენებულ ინიციატივას დაურთოს ქ. თბილისის მუნიციპალიტეტის მერიის შესაბამისი სამსახურიდან (სსიპ-ქ. თბილისის მუნიციპალიტეტის არქიტექტურის სამსახური) მოპოვებული გეოგრაფიული ობიექტის აღმნიშვნელი კარტოგრაფიული მასალა XY კოორდინატების მითითებით WGS-84 კოორდინატთა სისტემაში. სახელდებისა და სიმბოლიკის კომისიის მიერ ინტერაქტიული რუკის მეშვეობით შესწავლილი იქნა უსახელო გეოგრაფიული ობიექტის მდებარეობა და მის მიმდებარედ სახელდებული ქუჩები. ჩვენი მოსაზრებით, ქუჩის განვითარების არეალმა უნდა მოიცვას ჩვენს მიერ რუკაზე არაპროფესიონალურად მოხაზული ტერიტორია (იხილეთ დანართი).
გთხოვთ, შეისწავლოთ განცხადებაში მითითებული გარემოებები და გამოგვიგზავნოთ ქუჩის სიტუაციური ნახაზი ქ. თბილისის მუნიციპალიტეტის საკრებულოს 2015 წლის 16 ივნისის #14-59 დადგენილების შესაბამისად.

ქალაქ თბილისის მუნიციპალიტეტის
საკრებულო - სახელდებისა და
სიმბოლიკის კომისია - კომისიის
თავმჯდომარე

თ. ნიბლოშვილი

თინათინ ნიბლოშვილი

ქ.თბილისის მუნიციპალიტეტის საკრებულოს სახელდებისა და სიმბოლიკის

კომისიის თავმჯდომარეს

ქ-ნ თინათინ ნიბლოშვილს

მოქ. [illegible]

მცხ. [illegible] 7.

ტელ. 577426388, 579903020

პ/ნ 38001001531

გ ა ნ ც ხ ა დ ე ბ ა

[illegible]

[illegible]

[illegible]

[illegible]

25.01.2018წ

[illegible]

მიწის (უძრავი ქონების) საკადასტრო კოდი N 81.08.08.483

ამონაწერი საჯარო რეესტრიდან

განცხადების რეგისტრაცია
N 892017291161 - 28/12/2017 10:57:12

მომზადების თარიღი
03/01/2018 11:21:10

საკუთრების განყოფილება

ზონა	სექტორი	კვარტალი	ნაკვეთი
გარდაბანი	დიდი ლილო		
81	**08**	**08**	**483**

ნაკვეთის საკუთრების ტიპი: საკუთრება
ნაკვეთის დანიშნულება: სასოფლო-სამეურნეო
დაზუსტებული ფართობი: 5000.00 კვ.მ.
ნაკვეთის წინა ნომერი:
შენობა-ნაგებობის ჩამონათვალი: N1 საერთო ფართი - 49.77 კვ.მ

მისამართი: ქალაქი თბილისი , სამგორის მევენახეობის მეურნეობა

მესაკუთრის განყოფილება

განცხადების რეგისტრაცია : ნომერი 882014691161 , თარიღი 22/12/2014 14:16:59
უფლების რეგისტრაცია: თარიღი 24/12/2014

უფლების დამადასტურებელი დოკუმენტი:

- **უძრავი ნივთის ნასყიდობის ხელშეკრულება , დამოწმების თარიღი:22/12/2014 , საქართველოს იუსტიციის სამინისტროს საჯარო რეესტრის ეროვნული სააგენტო**

მესაკუთრეები:
კახაბერ ჯალაბაძე ,P/N: 38001001531

მესაკუთრე:
კახაბერ ჯალაბაძე

აღწერა:

იპოთეკა

საგადასახადო გირავნობა:

რეგისტრირებული არ არის

ვალდებულება

ყადაღა/აკრძალვა:

რეგისტრირებული არ არის

მოვალეთა რეესტრი:

რეგისტრირებული არ არის

"ფიზიკური პირის მიერ 2 წლამდე ვადით საკუთრებაში არსებული მატერიალური აქტივის რეალიზაციისას, აგრეთვე საგადასახადო წლის განმავლობაში 1000 ლარის ან მეტი ღირებულების ქონების საჩუქრად მიღებისას საშემოსავლო გადასახადი გადახდას ექვემდებარება საანგარიშო წლის მომდევნო წლის 1 აპრილამდე, რის შესახებაც აღნიშნული ფიზიკური პირი იმავე ვადაში წარუდგენს დეკლარაციას საგადასახადო ორგანოს. აღნიშნული ვალდებულების შეუსრულებლობა წარმოადგენს საგადასახადო სამართალდარღვევას, რაც იწვევს პასუხისმგებლობას საქართველოს საგადასახადო კოდექსის XVIII თავის მიხედვით."

- დოკუმენტის ნამდვილობის გადამოწმება შესაძლებელია საჯარო რეესტრის ეროვნული სააგენტოს ოფიციალურ ვებ–გვერდზე www. napr.gov.ge;
- ამონაწერის მიღება შესაძლებელია ვებ–გვერდზე www. napr.gov.ge, ნებისმიერ ტერიტორიულ სარეგისტრაციო სამსახურში, იუსტიციის სახლებსა და სააგენტოს ავტორიზებულ პირებთან;
- ამონაწერში ტექნიკური ხარვეზის აღმოჩენის შემთხვევაში დაგვიკავშირდით: 2 405405 ან პირადად შეავსეთ განაცხადი ვებ–გვერდზე;
- კონსულტაციის მიღება შესაძლებელია იუსტიციის სახლის ცხელ ხაზზე 2 405405;
- საჯარო რეესტრის თანამშრომელთა მხრიდან უკანონო ქმედების შემთხვევაში დაგვიკავშირდით ცხელ ხაზზე: 08 009 009 09
- თქვენთვის საინტერესო ნებისმიერ საკითხთან დაკავშირებით მოგვწერეთ ელ-ფოსტით: info@napr.gov.ge

ქალაქ თბილისის მუნიციპალიტეტის მერია

ურბანული განვითარების საქალაქო სამსახური

წერილის ნომერი: **67-01180781553**

თარიღი: **19.03.2018**

ადრესატი:
ქალაქ თბილისის მუნიციპალიტეტის საკრებულო
მისამართი: თავისუფლების მოედანი N2

ქ.თბილისის მუნიციპალიტეტის საკრებულოს სახელდებისა და

სიმბოლიკის კომისიის თავჯდომარეს

ქ-ნ თინათინ ნიბლოშვილს

მის:თავისუფლების #2

ტელ:+995(32)2 15 92 92

ქალბატონო თინათინ,

ქალაქ თბილისის მუნიციპალიტეტის მერიის ურბანული განვითარების საქალაქო სამსახურმა განიხილა თქვენი 02.02.2018წლის #03-0318033114 (02.02.2018წ. #14-01180333483-60) განცხადება, რომლის პასუხადაც მოთხოვნის შესაბამისად გიგზავნით კარტოგრაფიულ მასალებს არსებული ჩიხების, შესახვევებისა და გასასვლელების მითითებით.

ურბანული განვითარების საქალაქო სამსახური - პირველადი სტრუქტურული ერთეულის ხელმძღვანელი (საქალაქო სამსახურის უფროსი)

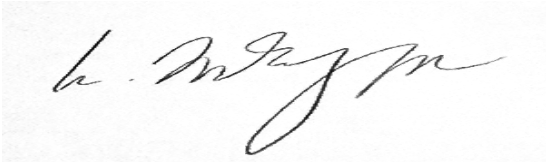

რუსუდან მირზიკაშვილი