პროექტი

ქალაქ თბილისის მუნიციპალიტეტის საკრებულო

განკარგულება №

---დეკემბერი 2017 წელი

ქ.თბილისში, გლდანის რაიონში, კულა გლდანელის ქუჩის გაგრძელების შესახებ

1. საქართველოს ორგანული კანონის - "ადგილობრივი თვითმმართველობის კოდექსი"68-ე მუხლის პირველი პუნქტის „გ" ქვეპუნქტის, „მუნიციპალიტეტის ადმინისტრაციულ საზღვრებში მდებარე გეოგრაფიული ობიექტების სახელდების წესის დამტკიცების შესახებ", საქართველოს მთავრობის 2015 წლის 1 ივნისის №239 დადგენილებისა და „ქ.თბილისის მუნიციპალიტეტის ადმინისტრაციულ საზღვრებში მდებარე გეოგრაფიული ობიექტების სახელდების წესის დამტკიცების შესახებ", ქ.თბილისის მუნიციპალიტეტის საკრებულოს 2015 წლის 16 ივნისის №14-59 დადგენილების თანახმად, ქ.თბილისის მუნიციპალიტეტის საკრებულომ დაადგინა:

ა) გლდანის რაიონში, გაგრძელდეს კულა გლდანელის ქუჩა, თანდართული რუკის თანახმად.

ბ) ქ.თბილისის მუნიციპალიტეტის მერიამ, ოთხი თვის ვადაში, უზრუნველყოს ამ განკარგულების შესასრულებლად საჭირო ღონისძიებების განხორციელება.

2. განკარგულება, ერთი თვის ვადაში, შეიძლება გასაჩივრდეს თბილისის საქალაქო სასამართლოს ადმინისტრაციულ საქმეთა კოლეგიაში (მისამართი: ქ. თბილისი, დავით აღმაშენებლის ხეივანი, მე–12 კმ., №6).

საკრებულოს თავმჯდომარე გიორგი ტყემალაძე

X:486,670.366
Y:4,629,752.673
ვულა გლდანელის ქ.
X:487,173.994
Y:4,629,365.617

03/101

ქალაქ თბილისის მუნიციპალიტეტის საკრებულოს თავმჯდომარე

ქ-ნ ლ. ჯახველაძეს

შესაბამისი რეაგირებისთვის.

გიორგი ალიბეგაშვილი
10.07.17 წ.

№06/7885
10.07.17 წ.

საქართველოს იუსტიციის სამინისტრო
საჯარო რეესტრის ეროვნული სააგენტო

KA011777476406017

მისამართი: თბილისი 0114 სანაპიროს ქ. #2; www.napr.gov.ge;

ცხელი ხაზი: 2 405 405; 08 009 009 09

 # 265222

06 / ივლისი / 2017 წ.

ქალაქ თბილისის მუნიციპალიტეტის საკრებულოს თავმჯდომარეს ბატონ გიორგი ალიბეგაშვილს

მის: ქალაქი თბილისი, თავისუფლების მოედანი N2

ბატონო გიორგი,

გაცნობებთ, რომ 2017 წლის 03 ივლისს საჯარო რეესტრის ეროვნულ სააგენტოს N M17011745 განცხადებით მომართა მოქალაქე თეო არაბიძემ (პ/ნ: 01002007980), რომლითაც მოითხოვა შენობა-ნაგებობების ნუმერაციის წარმოშობის რეგისტრაცია შემდეგ უძრავ ნივთზე, მისამართით: ქალაქი თბილისი, სოფელი გლდანი (საკადასტრო კოდით N72.13.28.766).

საჯარო რეესტრის ეროვნულ სააგენტოში დაცული მონაცემების თანახმად, უძრავი ნივთის (საკადასტრო კოდით N72.13.28.766) მიმდებარედ არსებულ გეოგრაფიულ ობიექტს არ გააჩნია ქუჩის სახელწოდება. „საჯარო რეესტრის შესახებ“ საქართველოს კანონის 20^2 მუხლის მე-4 პუნქტის თანახმად - „დაუშვებელია იმ გეოგრაფიული ობიექტის ნუმერაცია, რომელიც არ არის სახელდებული საქართველოს კანონმდებლობით დადგენილი წესით“. აღნიშნულიდან გამომდინარე, საქართველოს მთავრობის 2015 წლის 1 ივნისის N239 დადგენილების მე-7 მუხლის მე-3 პუნქტის „გ“ ქვეპუნქტის და ამავე მუხლის მე-4 პუნქტის „ა“ და „ბ“ ქვეპუნქტების შესაბამისად, გთხოვთ თქვენი კომპეტენციის ფარგლებში განიხილოთ და განახორციელოთ აღნიშნული გეოგრაფიული ობიექტის სახელდება.

დანართი 1 გვერდი

პატივისცემით,

სამისამართო სამსახურის უფროსი — დიმიტრი მახათაძე

ქალაქ თბილისის მუნიციპალიტეტის
საკრებულოს აპარატი
№ 06/7885
"10" ივლისი 2017 წ.
ფურცელთა რაოდენობა 2 ფურცელი

საქართველოს იუსტიციის სამინისტრო

საჯარო რეესტრის ეროვნული სააგენტო

სიტუაციური ნახაზი
ქალაქი თბილისი
უსახელო ქუჩა

განცხადების ნომერი N M17011745

მომზადების თარიღი 06.07.2017

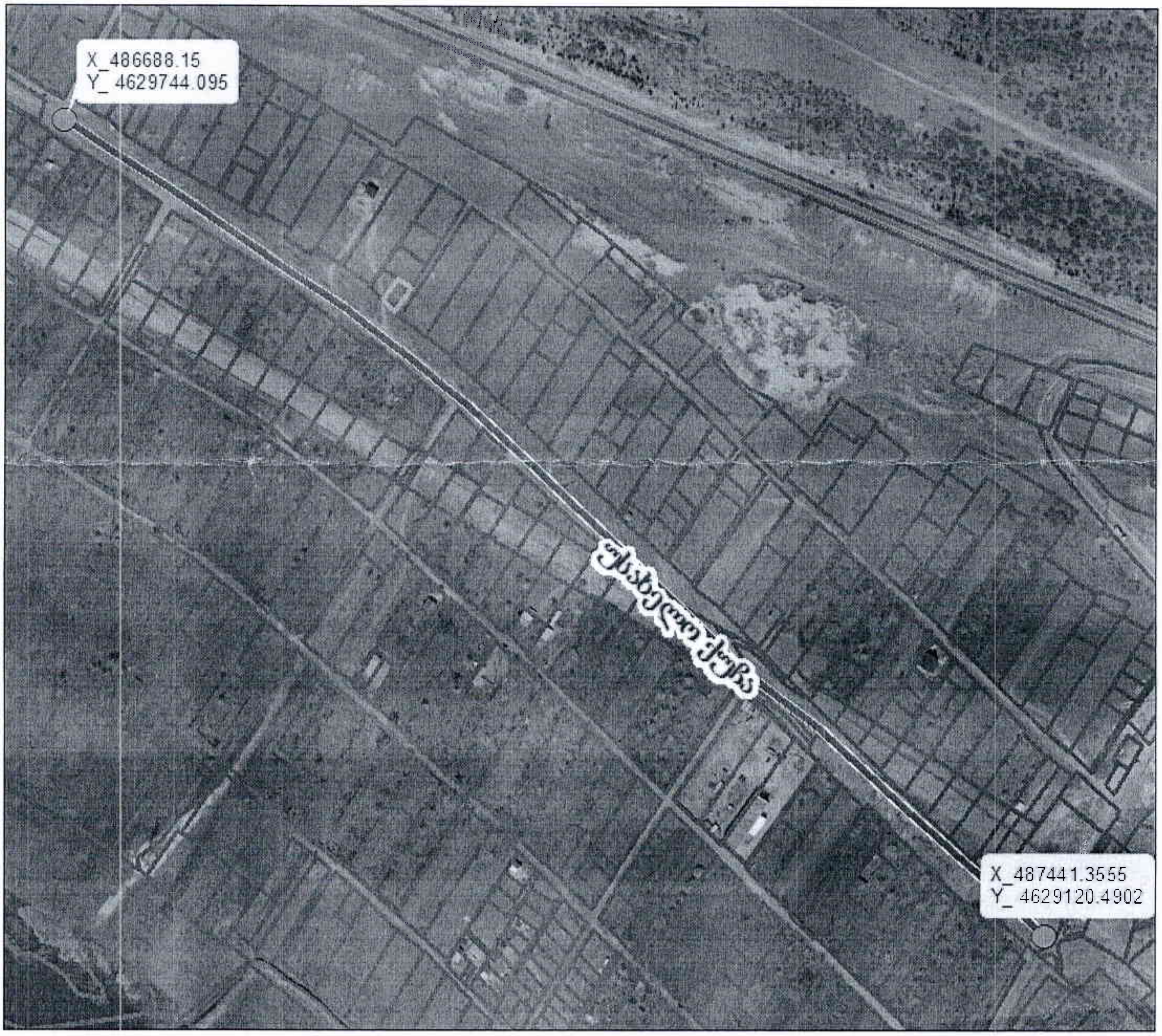

მიწის ნაკვეთის საკადასტრო საზღვარი — უსახელო ქუჩა