<u>პროექტი</u>

ქალაქ თბილისის მუნიციპალიტეტის საკრებულო

განკარგულება №

---დეკემბერი 2017 წელი

ქ.თბილისში, სამგორის რაიონში, დიდ ლილოში თენგიზ ჩანტლაძის ქუჩის გაგრძელებისა და მასთან არსებული უსახელო ჩიხებისთვის თენგიზ ჩანტლაძის II და III ჩიხების სახელის მინიჭების შესახებ

1. საქართველოს ორგანული კანონის - "ადგილობრივი თვითმმართველობის კოდექსი"68-ე მუხლის პირველი პუნქტის „გ" ქვეპუნქტის, „მუნიციპალიტეტის ადმინისტრაციულ საზღვრებში მდებარე გეოგრაფიული ობიექტების სახელდების წესის დამტკიცების შესახებ", საქართველოს მთავრობის 2015 წლის 1 ივნისის №239 დადგენილებისა და „ქ.თბილისის მუნიციპალიტეტის ადმინისტრაციულ საზღვრებში მდებარე გეოგრაფიული ობიექტების სახელდების წესის დამტკიცების შესახებ", ქ.თბილისის მუნიციპალიტეტის საკრებულოს 2015 წლის 16 ივნისის №14-59 დადგენილების თანახმად, ქ.თბილისის მუნიციპალიტეტის საკრებულომ დაადგინა:

ა) სამგორის რაიონში, დიდ ლილოში გაგრძელდეს თენგიზ ჩანტლაძის ქუჩა და მასთან არსებულ უსახელო ჩიხებს მიენიჭოს თენგიზ ჩანტლაძის II და III ჩიხების სახელი, თანდართული რუკის თანახმად.

ბ) ქ.თბილისის მუნიციპალიტეტის მერიამ, ოთხი თვის ვადაში, უზრუნველყოს ამ განკარგულების შესასრულებლად საჭირო ღონისძიებების განხორციელება.

2. განკარგულება, ერთი თვის ვადაში, შეიძლება გასაჩივრდეს თბილისის საქალაქო სასამართლოს ადმინისტრაციულ საქმეთა კოლეგიაში (მისამართი: ქ. თბილისი, დავით აღმაშენებლის ხეივანი, მე–12 კმ., №6).

საკრებულოს თავმჯდომარე გიორგი ტყემალაძე

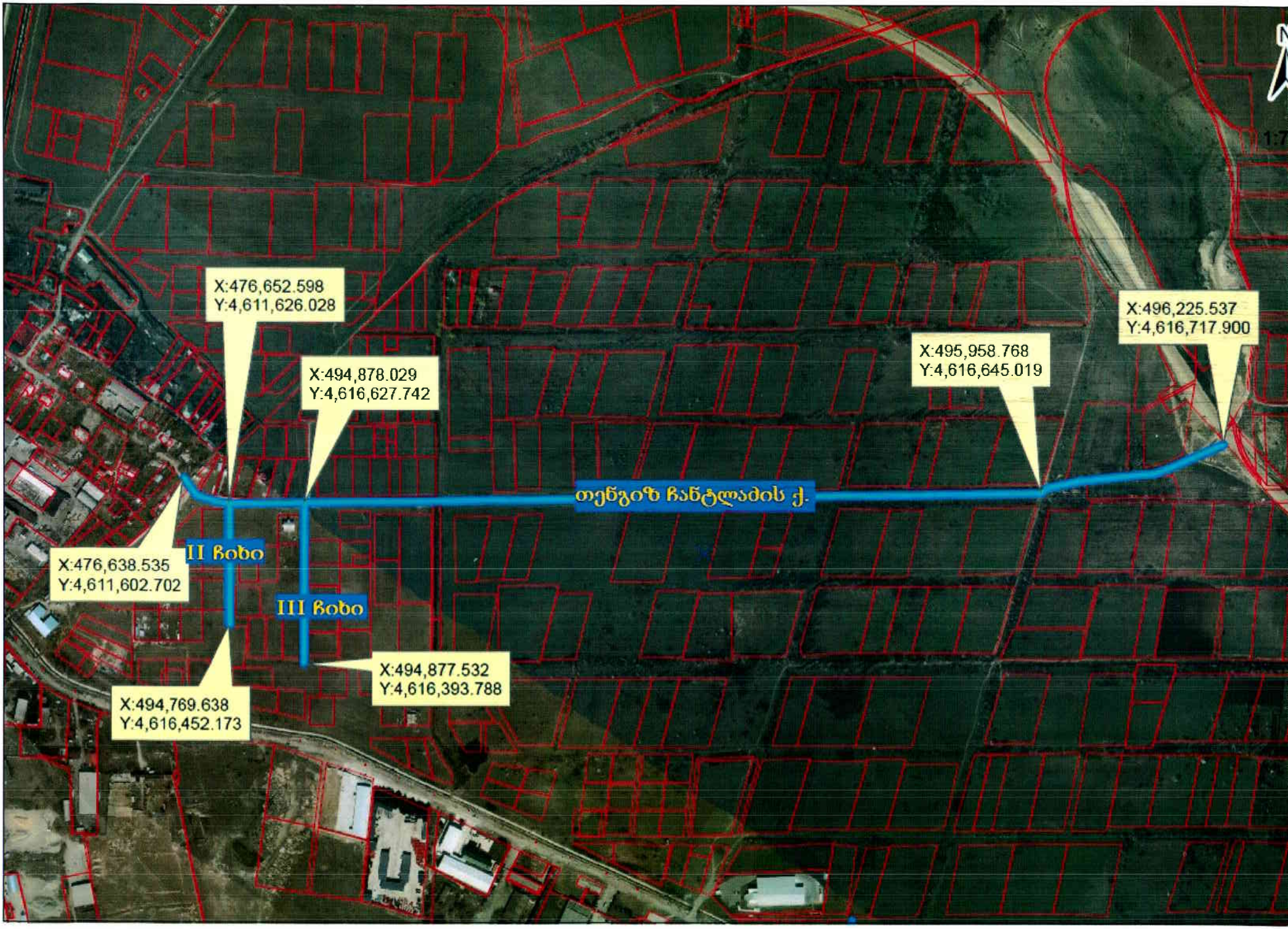
X:476,652.598
Y:4,611,626.028
X:494,878.029
Y:4,616,627.742
X:495,958.768
Y:4,616,645.019
X:496,225.537
Y:4,616,717.900
თეწგიზ ჩანტლაძის ქ.
II ჩიხი
III ჩიხი
X:476,638.535
Y:4,611,602.702
X:494,769.638
Y:4,616,452.173
X:494,877.532
Y:4,616,393.788

03/099

ქალაქ თბილისის მუნიციპალიტეტის საკრებულოს თავმჯდომარე

ქ-ნ ლ.ჯახველაძეს

გთხოვთ განიხილოთ

№06/7767
06.07.17წ

გიორგი ალიბეგაშვილი
06.07.17წ

საქართველოს იუსტიციის სამინისტრო
საჯარო რეესტრის ეროვნული სააგენტო

KA011760084373617

მისამართი: თბილისი 0114 სანაპიროს ქ. #2; www.napr.gov.ge;

ცხელი ხაზი: 2 405 405; 08 009 009 09

 # 259470

04 / ივლისი / 2017 წ.

ქალაქ თბილისის მუნიციპალიტეტის საკრებულოს თავმჯდომარეს ბატონ გიორგი ალიბეგაშვილს

მის: ქალაქი თბილისი, თავისუფლების მოედანი N2

ბატონო გიორგი,

გაცნობებთ, რომ 2017 წლის 28 ივნისს საჯარო რეესტრის ეროვნულ სააგენტოს N M17011481 განცხადებით მომართა მოქალაქე თეონა ღუტიშვილმა (პ/ნ: 20001028550), რომლითაც მოითხოვა შენობა-ნაგებობების ნუმერაციის წარმოშობის რეგისტრაცია შემდეგ უძრავ ნივთზე, მისამართით: ქალაქი თბილისი, სოფელი დიდი ლილო (საკადასტრო კოდით N81.08.19.413).

საჯარო რეესტრის ეროვნულ სააგენტოში დაცული მონაცემების თანახმად, უძრავი ნივთის (საკადასტრო კოდით N81.08.19.413) მიმდებარედ არსებულ გეოგრაფიულ ობიექტს არ გააჩნია ქუჩის სახელწოდება. „საჯარო რეესტრის შესახებ" საქართველოს კანონის 20^2 მუხლის მე-4 პუნქტის თანახმად - „დაუშვებელია იმ გეოგრაფიული ობიექტის ნუმერაცია, რომელიც არ არის სახელდებული საქართველოს კანონმდებლობით დადგენილი წესით". აღნიშნულიდან გამომდინარე, საქართველოს მთავრობის 2015 წლის 1 ივნისის N239 დადგენილების მე-7 მუხლის მე-3 პუნქტის „გ" ქვეპუნქტის და ამავე მუხლის მე-4 პუნქტის „ა" და „ბ" ქვეპუნქტების შესაბამისად, გთხოვთ თქვენი კომპეტენციის ფარგლებში განიხილოთ და განახორციელოთ აღნიშნული გეოგრაფიული ობიექტის სახელდება.

დანართი 1 გვერდი

პატივისცემით,

სამისამართო სამსახურის უფროსი — დიმიტრი მახათაძე

ქალაქ თბილისის მუნიციპალიტეტის საკრებულოს აპარატი
№ 06/7767
"06" ივლისი 2017 წ.
ფურცელთა რაოდენობა 2 ფურცელი

საქართველოს იუსტიციის სამინისტრო

საჯარო რეესტრის ეროვნული სააგენტო

სიტუაციური წახაზი
ქალაქი თბილისი
უსახელო ქუჩა

N

განცხადების ნომერი	N M17011481
მომზადების თარიღი	04.07.2017

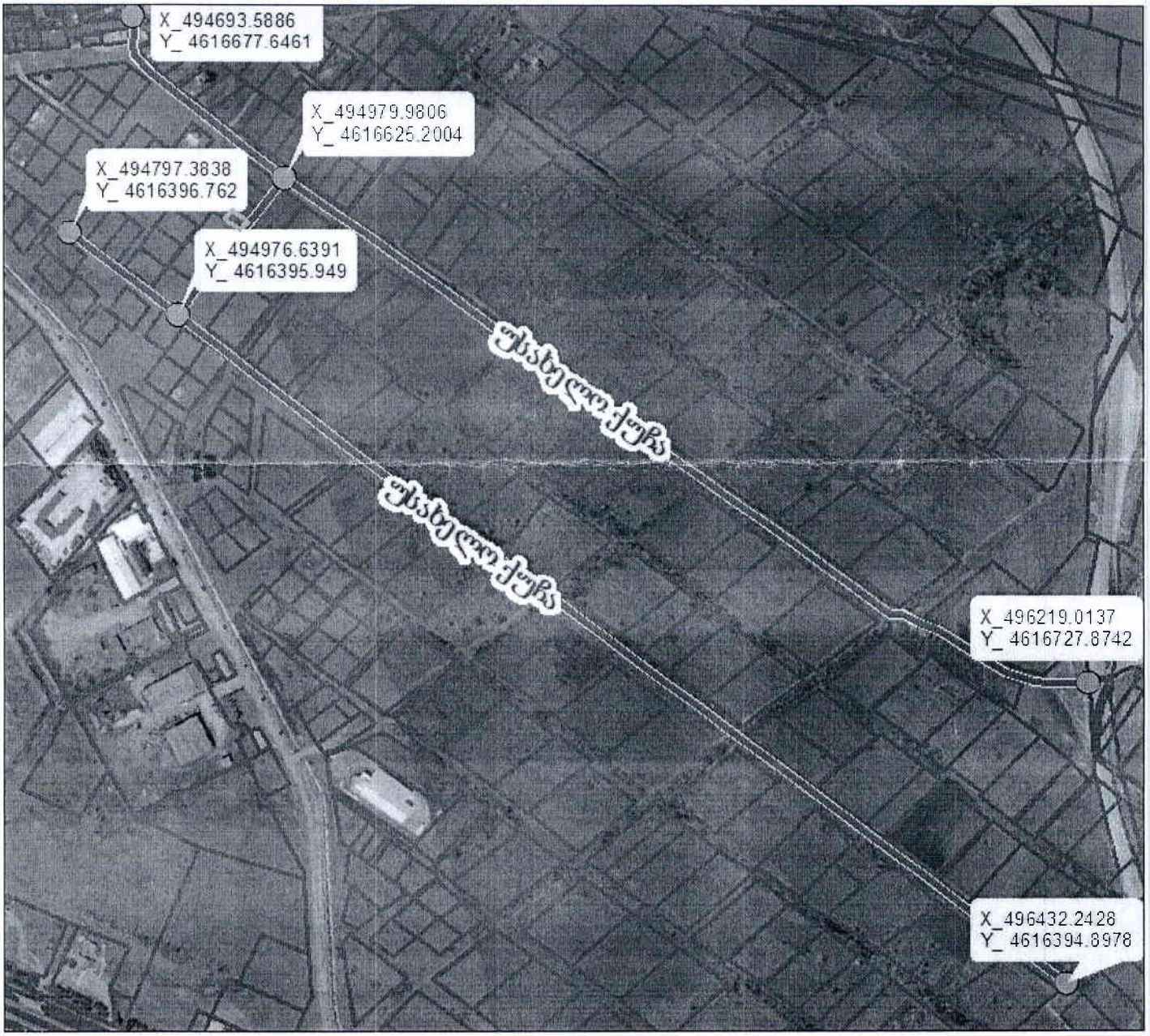

ობიექტის ნაკვეთის საკადასტრო საზღვარი — ქალაქი