<u>პროექტი</u>

ქალაქ თბილისის მუნიციპალიტეტის საკრებულო

განკარგულება №

---დეკემბერი 2017 წელი

ქ.თბილისში, დიდუბის რაიონში, საფეხბურთო კლუბი დინამოს ბაზასთან მდებარე უსახელო ქუჩისთვის ფეხბურთელის მიხეილ ბერძენიშვილის სახელის მინიჭების შესახებ

1. საქართველოს ორგანული კანონის - "ადგილობრივი თვითმმართველობის კოდექსი"68-ე მუხლის პირველი პუნქტის „გ" ქვეპუნქტის, „მუნიციპალიტეტის ადმინისტრაციულ საზღვრებში მდებარე გეოგრაფიული ობიექტების სახელდების წესის დამტკიცების შესახებ", საქართველოს მთავრობის 2015 წლის 1 ივნისის №239 დადგენილებისა და „ქ.თბილისის მუნიციპალიტეტის ადმინისტრაციულ საზღვრებში მდებარე გეოგრაფიული ობიექტების სახელდების წესის დამტკიცების შესახებ", ქ.თბილისის მუნიციპალიტეტის საკრებულოს 2015 წლის 16 ივნისის №14-59 დადგენილების თანახმად, ქ.თბილისის მუნიციპალიტეტის საკრებულომ დაადგინა:

ა) დიდუბის რაიონში, საფეხბურთო კლუბი დინამოს ბაზასთან მდებარე უსახელო ქუჩას მიენიჭოს ფეხბურთელის მიხეილ ბერძენიშვილის სახელი, თანდართული რუკის თანახმად.

ბ) ქ.თბილისის მუნიციპალიტეტის მერიამ, ოთხი თვის ვადაში, უზრუნველყოს ამ განკარგულების შესასრულებლად საჭირო ღონისძიებების განხორციელება.

2. განკარგულება, ერთი თვის ვადაში, შეიძლება გასაჩივრდეს თბილისის საქალაქო სასამართლოს ადმინისტრაციულ საქმეთა კოლეგიაში (მისამართი: ქ. თბილისი, დავით აღმაშენებლის ხეივანი, მე–12 კმ., №6).

საკრებულოს თავმჯდომარე გიორგი ტყემალაძე

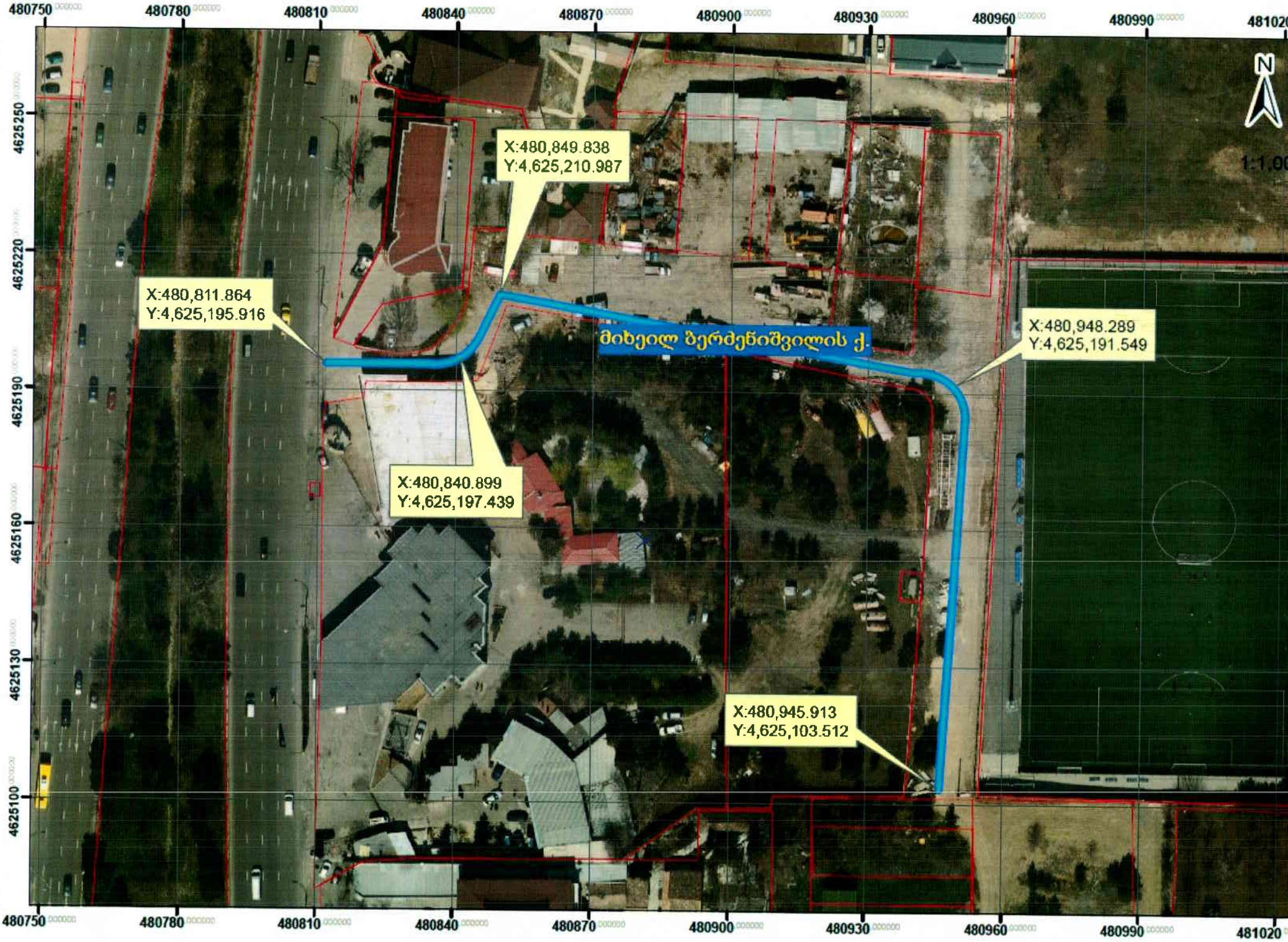
480750
480780
480810
480840
480870
480900
480930
480960
480990
481020
4625250
4625220
4625190
4625160
4625130
4625100
N
1:1,00
X:480,849.838
Y:4,625,210.987
X:480,811.864
Y:4,625,195.916
მიხეილ ბერძენიშვილის ქ.
X:480,948.289
Y:4,625,191.549
X:480,840.899
Y:4,625,197.439
X:480,945.913
Y:4,625,103.512

03/048

ქ.თბილისის მუნიციპალიტეტის საკრებულოს

სახელდებისა და სიმბოლიკის კომისიის თავმჯდომარეს

ქ-ნ ლია ჯახველაძეს

მოქ. ყაჩიშ აბდოლლაევმან

მცხ. ჯოხეთავა 15, ჟჰს „apple"

ტელ. 555-555-462

პ/ნ 01991004799

გ ა ნ ც ხ ა დ ე ბ ა

გთხოვთ ქუჩის მოანიჭოთ სახელწოდება.

ს/კ: 01.13.01.017.083.

ყაჩიშ აბდოლლაევმან

02.06.2017

ქალაქ თბილისის მუნიციპალიტეტის
საკრებულოს აპარატი
№ 6512
"02" ივნისი 2017 წ.
ფურცელთა რაოდენობა 1 ფურცელი
0105, თავიხუფლების მოედანი №2