

ქალაქ თბილისის მუნიციპალიტეტის საკრებულო

განკარგულება №

---მარტი 2018 წელი

ქ. თბილისში, სამგორის რაიონში, ჯამბულ წურწუმას ქუჩასთან მდებარე ორი უსახელო შესახვევისთვის ჯამბულ წურწუმას I და II შესახვევის სახელის მინიჭების შესახებ

1. საქართველოს ორგანული კანონის “ადგილობრივი თვითმმართველობის კოდექსი” 68-ე მუხლის პირველი პუნქტის „გ“ ქვეპუნქტის, „მუნიციპალიტეტის ადმინისტრაციულ საზღვრებში მდებარე გეოგრაფიული ობიექტების სახელდების წესის დამტკიცების შესახებ“, საქართველოს მთავრობის 2015 წლის 1 ივნისის №239 დადგენილებისა და „ქ.თბილისის მუნიციპალიტეტის ადმინისტრაციულ საზღვრებში მდებარე გეოგრაფიული ობიექტების სახელდების წესის დამტკიცების შესახებ“, ქ.თბილისის მუნიციპალიტეტის საკრებულოს 2015 წლის 16 ივნისის №14-59 დადგენილების თანახმად, ქ.თბილისის მუნიციპალიტეტის საკრებულომ დაადგინა:

ა) სამგორის რაიონში, ჯამბულ წურწუმას ქუჩასთან მდებარე ორ უსახელო შესახვევს მიენიჭოს ჯამბულ წურწუმას I და II შესახვევის სახელი, თანდართული რუკის თანახმად.

ბ) ქ.თბილისის მუნიციპალიტეტის მერიამ, ოთხი თვის ვადაში, უზრუნველყოს ამ განკარგულების შესასრულებლად საჭირო ღონისძიებების განხორციელება.

2. განკარგულება, ერთი თვის ვადაში, შეიძლება გასაჩივრდეს თბილისის საქალაქო სასამართლოს ადმინისტრაციულ საქმეთა კოლეგიაში (მისამართი: ქ. თბილისი, დავით აღმაშენებლის ხეივანი, მე-12 კმ., №6).

საკრებულოს თავმჯდომარე

გიორგი ტყემალაძე

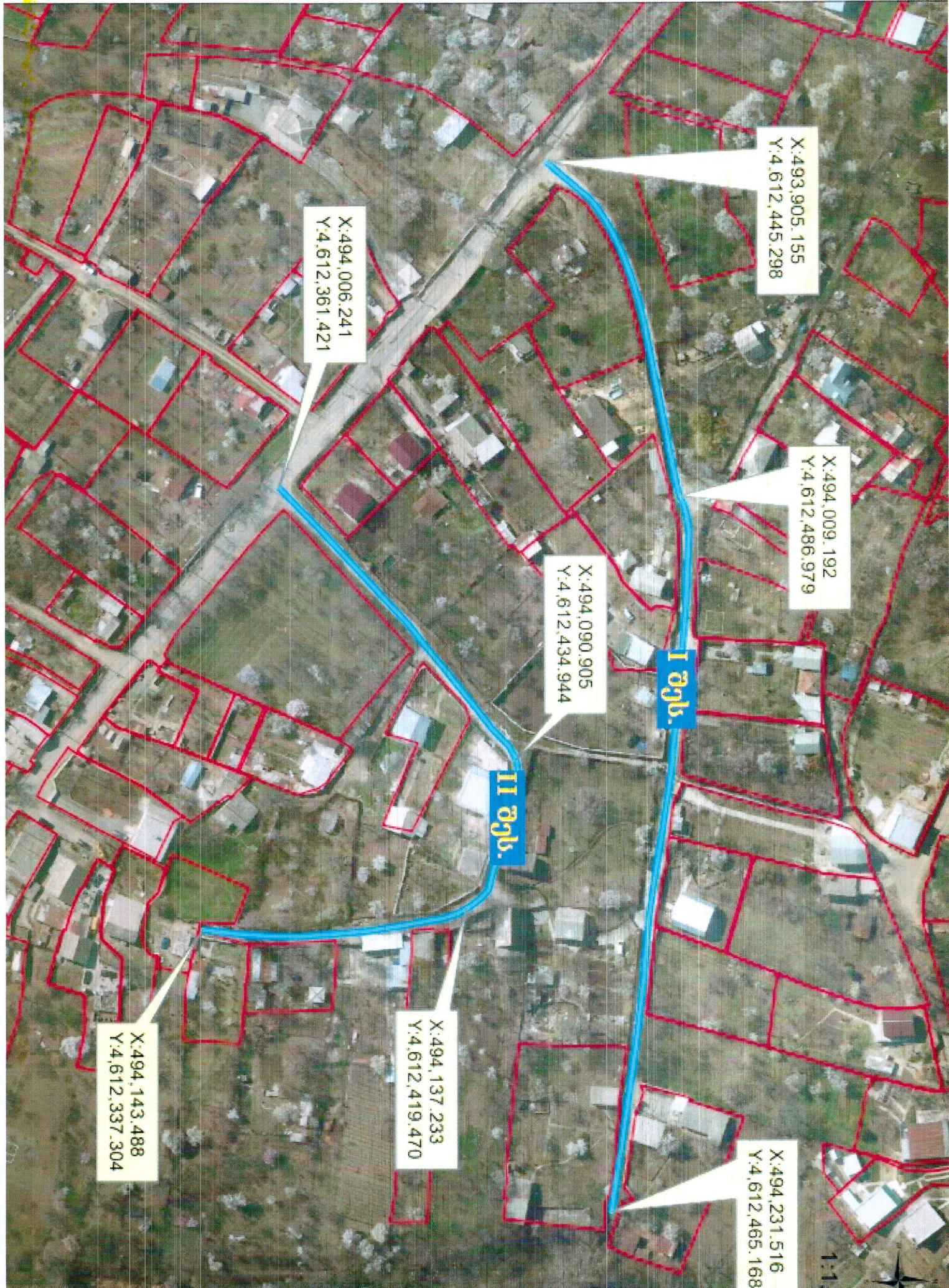

X:493,905.155  
Y:4,612,445.298

X:494,009.192  
Y:4,612,486.979

X:494,090.905  
Y:4,612,434.944

X:494,006.241  
Y:4,612,361.421

I ၅၂b.

II ၅၂b.

X:494,231.516  
Y:4,612,465.168

X:494,137.233  
Y:4,612,419.470

X:494,143.488  
Y:4,612,337.304

1:1,7





03/193

ქალაქ თბილისის მუნიციპალიტეტის საკრებულოს  
თავმჯდომარე

ქ-ნ ლ.ჯახველაძეს

გთხოვთ განიხილოთ

№06/10287  
27.09.17წ

გიორგი ალიბეგაშვილი  
27.09.17წ



საქართველოს იუსტიციის სამინისტრო  
საჯარო რეესტრის ეროვნული სააგენტო



KA011751636501517

მისამართი: თბილისი 0114 სანაპიროს ქ. #2; www.napr.gov.ge;

ცხელი ხაზი: 2 405 405; 08 009 009 09

# 393411

22 / სექტემბერი / 2017 წ.

ქალაქ თბილისის მუნიციპალიტეტის  
საკრებულოს თავმჯდომარეს ბატონ გიორგი  
ალიბეგაშვილს

მის: ქალაქი თბილისი, თავისუფლების მოედანი  
N2

ბატონო გიორგი,

გაცნობებთ, რომ 2017 წლის 18 სექტემბერს საჯარო რეესტრის ეროვნულ სააგენტოს N M17017114 განცხადებით მომართა მოქალაქე ლეილა შათირიშვილი (პ/ნ: 01027013487), რომლითაც მოითხოვა შენობა-ნაგებობების ნუმერაციის წარმოშობის რეგისტრაცია შემდეგ უძრავ ნივთზე, მისამართით: ქალაქი თბილისი, აფრიკა 360 კმ (საკადასტრო კოდით N01.19.23.026.006).

საჯარო რეესტრის ეროვნულ სააგენტოში დაცული მონაცემების თანახმად, უძრავი ნივთის (საკადასტრო კოდით N01.19.23.026.006) მიმდებარედ არსებულ გეოგრაფიულ ობიექტს არ გააჩნია ქუჩის სახელწოდება. „საჯარო რეესტრის შესახებ“ საქართველოს კანონის 20<sup>2</sup> მუხლის მე-4 პუნქტის თანახმად - „დაუშვებელია იმ გეოგრაფიული ობიექტის ნუმერაცია, რომელიც არ არის სახელდებული საქართველოს კანონმდებლობით დადგენილი წესით“. აღნიშნულიდან გამომდინარე, საქართველოს მთავრობის 2015 წლის 1 ივნისის N239 დადგენილების მე-7 მუხლის მე-3 პუნქტის „გ“ ქვეპუნქტის და ამავე მუხლის მე-4 პუნქტის „ა“ და „ბ“ ქვეპუნქტების შესაბამისად, გთხოვთ თქვენი კომპეტენციის ფარგლებში განიხილოთ და განახორციელოთ აღნიშნული გეოგრაფიული ობიექტის სახელდება.

დანართი 1 გვერდი

პატივისცემით,

სამისამართო სამსახურის უფროსი

*წ. მახათაძე*

დირექტორი მახათაძე

ქალაქ თბილისის მუნიციპალიტეტის  
საკრებულოს აპარატი  
№ 06/10287  
22 სექტემბერი 2017



საქართველოს იუსტიციის სამინისტრო  
საჯარო რეესტრის ეროვნული სააგენტო



სიტუაციური ნახაზი  
ქლაქი თბილისი  
უსახელო ქუჩა

განცხადების ნომერი  
მომზადების თარიღი

N M17017114  
22.09.2017

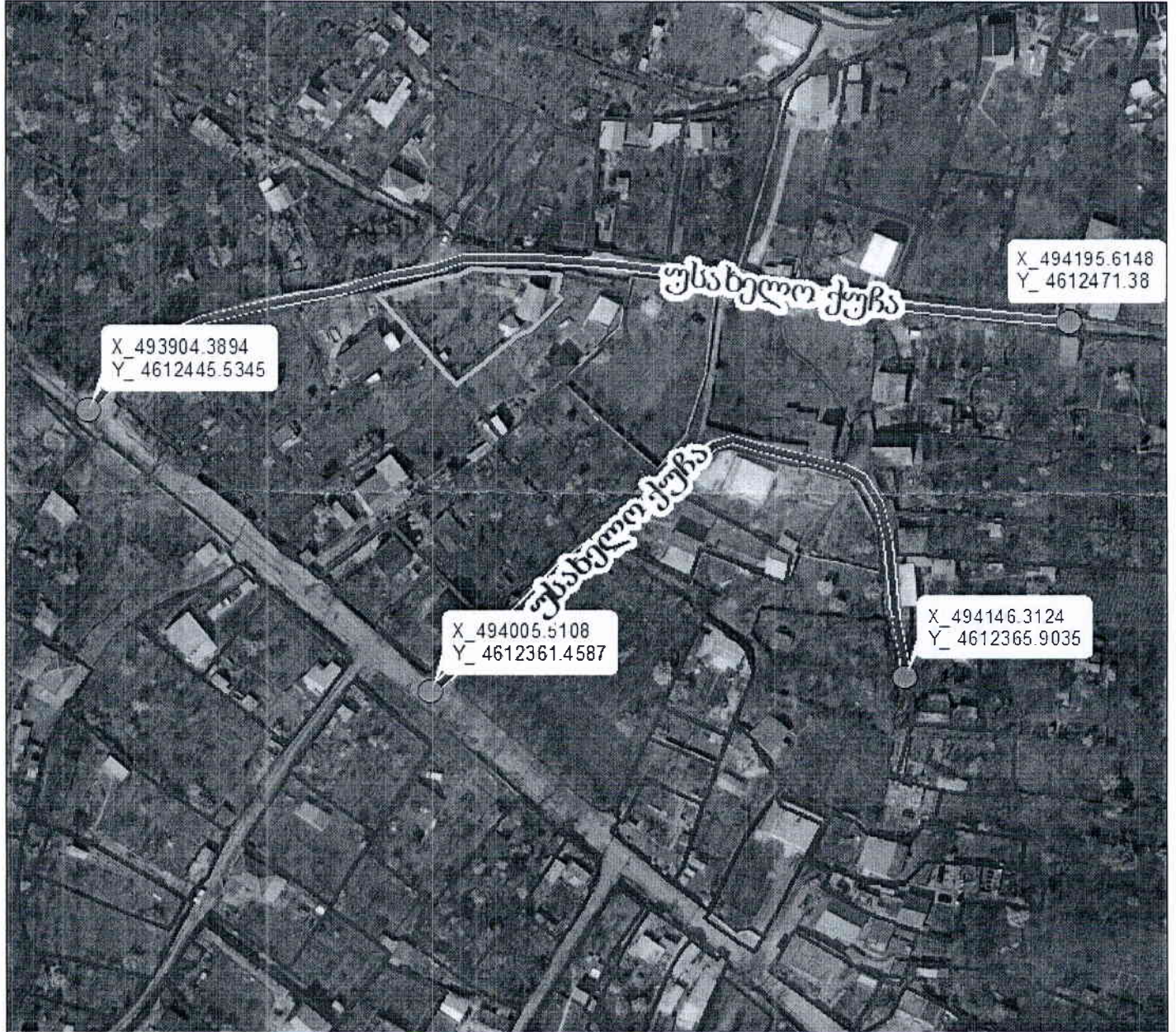

მუხის ნაკვეთის საკადასტროსაზღვარი      უსახელო ქუჩა

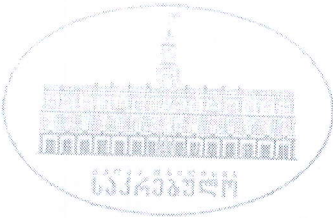

# ქალაქ თბილისის მუნიციპალიტეტის საკრებულო



წერილის ნომერი: 03-031734260

თარიღი: 08.12.2017

ადრესატი:  
ქალაქ თბილისის მუნიციპალიტეტის სსიპ ქალაქ თბილისის  
მუნიციპალიტეტის არქიტექტურის სამსახური  
მისამართი: შარტავას ქ. 7

ასლი  
ლელია შათირიშვილი  
პირადი ნომერი: 01027013487  
მისამართი: თბილისი III მასივი ზემო პლატო  
კორ. 51 ბ. 18

გაცნობებთ, რომ სახელდებისა და სიმბოლიკის კომისიაში მიმდინარეობს ადმინისტრაციული საქმისწარმოების პროცესი მოქალაქე ლელია შათირიშვილის 2017 წლის 27 სექტემბრის მატერიალური სახით შემოსულ N06/10287 განცხადებაზე. რომლითაც მოთხოვნილია ქ.თბილისში, აფრიკა 360 კმ უსახელო ქუჩის სახელდება. როგორც მოგეხსენებათ, ქ.თბილისის მუნიციპალიტეტის ადმინისტრაციულ საზღვრებში მდებარე გეოგრაფიული ობიექტების სახელდების წესის დამტკიცების შესახებ ქალაქ თბილისის მუნიციპალიტეტის საკრებულოს 2015 წლის 16 ივნისის #14-59 დადგენილების მე-9 მუხლის მე-3 პუნქტის თანახმად, კომისია ვალდებულია სახელდების შესახებ დაყენებულ ინიციატივას დაურთოს ქ.თბილისის მუნიციპალიტეტის მერიის შესაბამისი სამსახურიდან (სსიპ-ქ.თბილისის მუნიციპალიტეტის არქიტექტურის სამსახური) მოპოვებული გეოგრაფიული ობიექტის ადმინისტრაციული კარტოგრაფიული მასალა XY კოორდინატების მითითებით WGS-84 კოორდინატთა სისტემაში. სახელდებისა და სიმბოლიკის კომისიის მიერ ინტერაქტიული რუკის მეშვეობით შესწავლილი იქნა უსახელო გეოგრაფიული ობიექტის მდებარეობა და მის მიმდებარედ სახელდებული ქუჩები. ჩვენი მოსაზრებით, ქუჩის განვითარების არეალმა უნდა მოიცვას ჩვენს მიერ რუკაზე არაპროფესიონალურად მოხაზული ტერიტორია (იხილეთ დანართი).

გთხოვთ, შეისწავლოთ განცხადებაში მითითებული გარემოებები და გამოგვიგზავნოთ ქუჩის სიტუაციური ნახაზი ქ. თბილისის მუნიციპალიტეტის საკრებულოს 2015 წლის 16 ივნისის #14-59 დადგენილების შესაბამისად

ქალაქ თბილისის მუნიციპალიტეტის  
საკრებულო - სახელდებისა და  
სიმბოლიკის კომისია - კომისიის  
თავმჯდომარე

*ინიციალი*

თინათინ ნიბლოშვილი



ქალაქ თბილისის მუნიციპალიტეტის მერია  
**არქიტექტურის სამსახური**

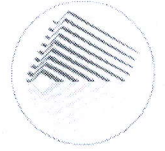

წერილის ნომერი: 60-0118012737

თარიღი: 12.01.2018

ადრესატი:

ქალაქ თბილისის მუნიციპალიტეტის საკრებულო  
 მისამართი: თავისუფლების მოედანი N2

**ქ.თბილისის მუნიციპალიტეტის საკრებულოს სახელდებისა და  
 სიმბოლიკის კომისიის თავჯდომარეს ქ-ნ თინათინ  
 ნიბლოშვილს**

13-031/801227-03

მის: თავისუფლების #2

ტელ: +995(32)2 15 92 92

**ქალბატონო თინათინ**

ქ.თბილისის მუნიციპალიტეტის სსიპ - ქ.თბილისის მუნიციპალიტეტის არქიტექტურის სამსახურმა განიხილა თქვენი 08.12.2017 წლის #03-031734260 (08.12.2017 #14-01173423072-60) განცხადება, რომლის პასუხადაც გაცნობებთ, რომ თქვენი მოთხოვნის შესაბამისად გიგზავნით კარტოგრაფიულ მასალებს არსებული ჩიხების, შესახვევებისა და გასასვლელების მითითებით.

სსიპ ქალაქ თბილისის მუნიციპალიტეტის არქიტექტურის სამსახური - მიწის ნაკვეთის საზღვრების მომზადების განყოფილება - განყოფილების უფროსი

რუსუდან გეჯაძე

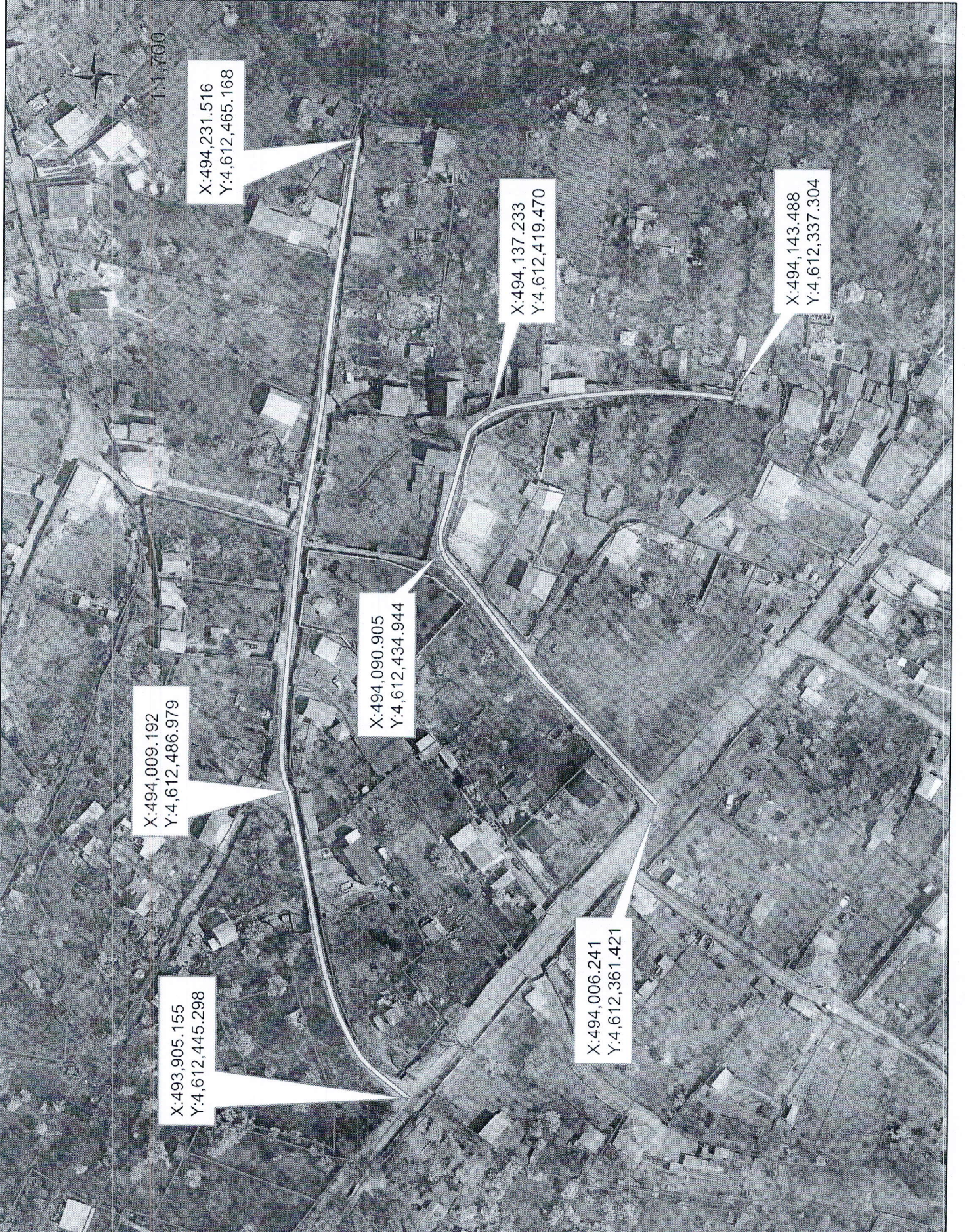

1:1,700



X:494,231.516  
Y:4,612,465.168

X:494,137.233  
Y:4,612,419.470

X:494,143.488  
Y:4,612,337.304

X:494,090.905  
Y:4,612,434.944

X:494,009.192  
Y:4,612,486.979

X:493,905.155  
Y:4,612,445.298

X:494,006.241  
Y:4,612,361.421