*პროექტი*

ქალაქ თბილისის მუნიციპალიტეტის საკრებულო
განკარგულება №
--- დეკემბერი 2025 წელი

**ქალაქ თბილისში, გლდანის რაიონში, რეზო გაბაშვილის ქუჩასთან არსებული უსახელო ჩიხისთვის რეზო გაბაშვილის I ჩიხის სახელის მინიჭების შესახებ**

საქართველოს ორგანული კანონის - "ადგილობრივი თვითმმართველობის კოდექსი" 68-ე მუხლის პირველი პუნქტის „გ" ქვეპუნქტის, „მუნიციპალიტეტის ადმინისტრაციულ საზღვრებში მდებარე გეოგრაფიული ობიექტების სახელდების წესის დამტკიცების შესახებ", საქართველოს მთავრობის 2015 წლის 1 ივნისის №239 დადგენილებისა და „ქ.თბილისის მუნიციპალიტეტის ადმინისტრაციულ საზღვრებში მდებარე გეოგრაფიული ობიექტების სახელდების წესის დამტკიცების შესახებ", ქ.თბილისის მუნიციპალიტეტის საკრებულოს 2015 წლის 16 ივნისის №14-59 დადგენილების თანახმად, ქ.თბილისის მუნიციპალიტეტის საკრებულომ დაადგინა:

1. გლდანის რაიონში, რეზო გაბაშვილის ქუჩასთან არსებულ უსახელო ჩიხს მიენიჭოს რეზო გაბაშვილის I ჩიხის სახელი, თანდართული რუკის თანახმად.

2. ქალაქ თბილისის მუნიციპალიტეტის მერიამ, ოთხი თვის ვადაში, უზრუნველყოს ამ განკარგულების შესასრულებლად საჭირო ღონისძიებების განხორციელება.

3. განკარგულება, ერთი თვის ვადაში, შეიძლება გასაჩივრდეს თბილისის საქალაქო სასამართლოს ადმინისტრაციულ საქმეთა კოლეგიაში (მისამართი: ქ. თბილისი, დავით აღმაშენებლის ხეივანი, №64), კანონმდებლობით დადგენილი წესით.

**საკრებულოს თავმჯდომარე ზურაბ აბაშიძე**

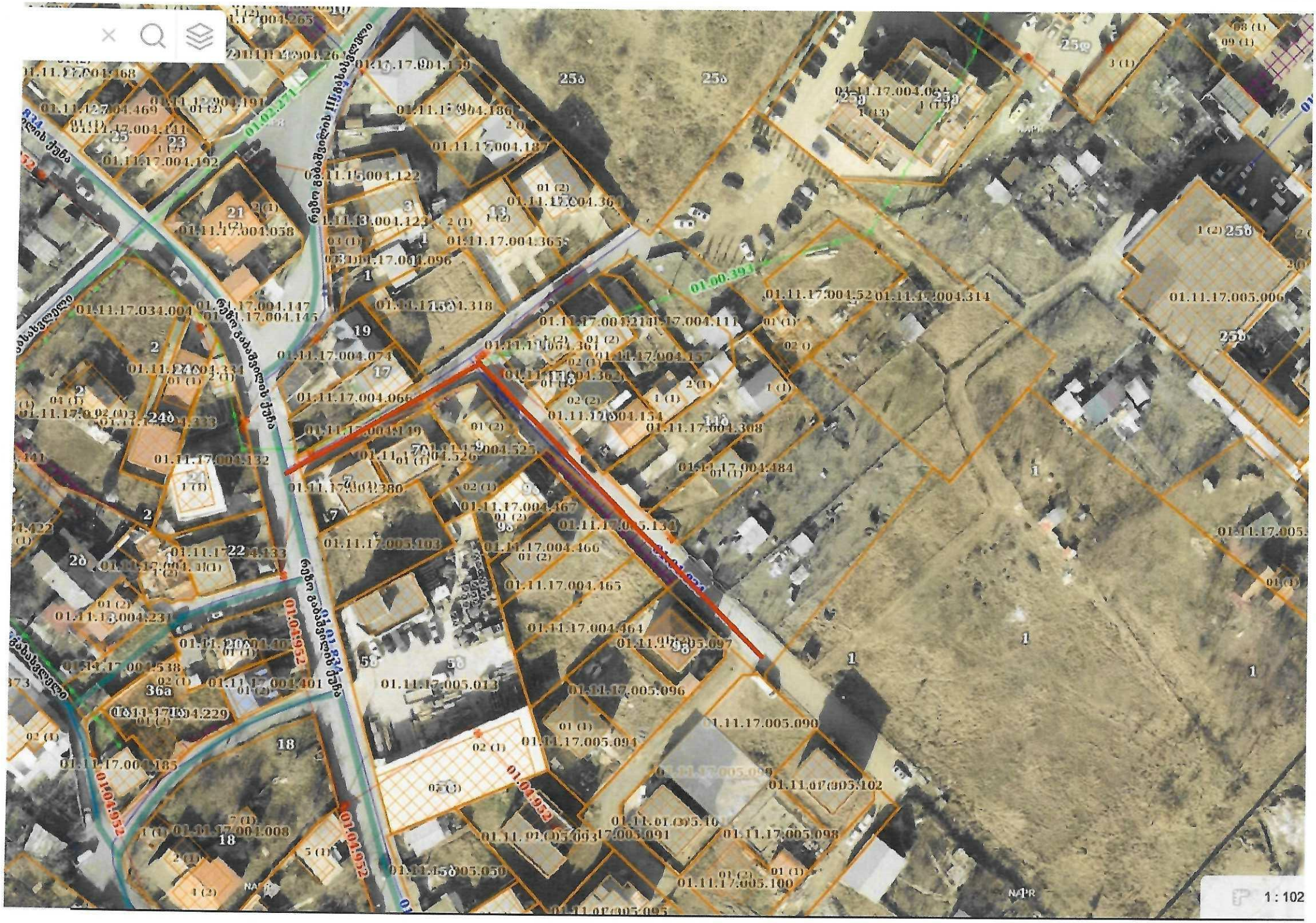
01.11.17.004.468
01.11.17.004.469
01.11.17.004.141
01.11.17.004.192
01.11.17.004.058
01.11.17.034.004
01.11.17.004.147
01.11.17.004.145
01.11.17.004.074
01.11.17.004.066
01.11.17.004.132
01.11.17.004.380
01.11.17.004.467
01.11.17.005.103
01.11.17.004.466
01.11.17.004.465
01.11.17.004.464
01.11.17.005.097
01.11.17.005.013
01.11.17.005.096
01.11.17.005.090
01.11.17.005.094
01.11.17.005.102
01.11.17.005.098
01.11.17.005.100
01.11.17.004.314
01.11.17.005.006
01.11.17.004.484
01.11.17.004.308
01.11.17.004.154
01.11.17.004.318
01.11.17.004.365
01.11.17.004.363
01.11.17.004.157
01.11.17.004.111
01.11.17.004.229
01.11.17.004.185
01.11.17.004.008
01.11.17.004.401
01.11.17.004.538
01.11.17.004.231
01.11.17.004.133
01.11.17.004.122
01.11.17.004.123
01.11.17.004.096
01.11.17.004.265
01.11.17.004.139
01.11.17.004.186
01.11.17.004.187
01.11.17.004.364
01.11.17.004.365
01.00.391
01.02.271
01.01.952
01.01.834
ნიკეთი ფიზიკური პირი
ნიკეთი ფიზიკური პირი
NAPR
1 : 102

**სსიპ საჯარო რეესტრის ეროვნული სააგენტო**

22 ვახტანგ გორგასლის ქუჩა
0114 თბილისი, საქართველო
+995 32 240 54 05
info@napr.gov.ge

**16 / დეკემბერი / 2025 წ.**

KA011738502777925

№ **285542**

ქალაქ თბილისის მუნიციპალიტეტის საკრებულოს

გაცნობებთ, რომ 2025 წლის 12 დეკემბრის საჯარო რეესტრის ეროვნულ სააგენტოს N M25016321 განცხადებით მომართა გორა პატარაიამ (პ/ნ:29001024759; საკონტაქტო ინფორმაცია: 598 48 61 63) რომლითაც მოითხოვა შენობა-ნაგებობების ნუმერაციის წარმოშობის რეგისტრაცია შემდეგ უძრავ ნივთზე, მისამართით: ქალაქი თბილისი, დასახლება მუხიანი, მიკრო/რაიონი IV, რადიოქარხნის მოპირდაპირე მხარეს, (ნაკვეთი 05/018). (საკადასტრო კოდით N 01.11.17.005.099).

საჯარო რეესტრის ეროვნულ სააგენტოში დაცული მონაცემების თანახმად, უძრავი ნივთის (საკადასტრო კოდით N 01.11.17.005.099) მიმდებარედ არსებულ გეოგრაფიულ ობიექტს არ გააჩნია ქუჩის სახელწოდება. „საჯარო რეესტრის შესახებ“ საქართველოს კანონის 202 მუხლის მე-4 პუნქტის თანახმად - „დაუშვებელია იმ გეოგრაფიული ობიექტის ნუმერაცია, რომელიც არ არის სახელდებული საქართველოს კანონმდებლობით დადგენილი წესით“. აღნიშნულიდან გამომდინარე, საქართველოს მთავრობის 2015 წლის 1 ივნისის N239 დადგენილების მე-7 მუხლის მე-3 პუნქტის „გ“ ქვეპუნქტის და ამავე მუხლის მე-4 პუნქტის „ა“ და „ბ“ ქვეპუნქტების შესაბამისად, გთხოვთ თქვენი კომპეტენციის ფარგლებში განიხილოთ და განახორციელოთ აღნიშნული გეოგრაფიული ობიექტის სახელდება.

დანართი: 1 გვერდი.

პატივისცემით,

სამისამართო დეპარტამენტის უფროსი

ხელმოწერილია/
მტკიცდასმულია
ელექტრონულად

ნინო ბახია

საჯარო
რეესტრის
ეროვნული სააგენტო

## საჯარო რეესტრის ეროვნული სააგენტო

# სიტუაციური ნახაზი

N

განცხადების ნომერი: M25016321
მომზადების თარიღი: 15/12/2025

# ქალაქ თბილისის მუნიციპალიტეტის საკრებულო

## TBILISI CITY MUNICIPAL ASSEMBLY



წერილის ნომერი: **03-032535031**
თარიღი: **16/12/2025**



**ადრესატი:** ქალაქ თბილისის მუნიციპალიტეტის საჯარო სამართლის იურიდიული პირი ქალაქ თბილისის ტრანსპორტისა და ურბანული განვითარების სააგენტო

**მისამართი:** თბილისი, შარტავას ქ. N7


სააგენტოს უფროსს ნინო ბაგაშვილს

ქალბატონო ნინო,

გაცნობებთ, რომ სახელდებისა და სიმბოლიკის კომისიაში მიმდინარეობს ადმინისტრაციული საქმისწარმოების პროცესი სამისამართო დეპარტამენტის უფროსის ნინო ბახიას 2025 წლის 16 დეკემბრის საქმე #06-03253505-03 დაკავშირებით, რომლითაც გოჩა პატარაიას N M25016321 განცხადების საფუძველზე მოთხოვნილია უსახელო გეოგრაფიული ობიექტის სახელდება მუხიანის დასახლებაში (ს.კ.01.11.17.005.099).
გთხოვთ, შეისწავლოთ დანართში ჩვენს მიერ არაპროფესიონალურად მოხაზული ტერიტორია და გამოგვიგზავნოთ გლდანის რაიონში, რეზო გაბაშვილის ქუჩასთან არსებული უსახელო ჩიხის სიტუაციური ნახაზი დანართისა და ქ. თბილისის მუნიციპალიტეტის საკრებულოს 2015 წლის 16 ივნისის #14-59 დადგენილების შესაბამისად.

დანართი 3 (სამი) ფურცელი.

ლევან აბაშიძე

ქალაქ თბილისის მუნიციპალიტეტის საკრებულო-
სახელდებისა და სიმბოლიკის კომისია-კომისიის
თავმჯდომარე

გამოყენებულია კვალიფიციური
ელექტრონული ხელმოწერა/
ელექტრონული შტამპი