

ქალაქ თბილისის მუნიციპალიტეტის საკრებულო

განკარგულება №

---სექტემბერი 2020 წელი

ქალაქ თბილისში, ისნის რაიონში, მესხეთის ქუჩის მონაკვეთისთვის, ნავთლუღის დასახლების VIII ქუჩის მონაკვეთისთვის, ოთხი შესახვევისთვის და ერთი ჩიხისთვის არქიტექტორის სიმონ კლდიაშვილის სახელის მინიჭების შესახებ

საქართველოს ორგანული კანონის - “ადგილობრივი თვითმმართველობის კოდექსი” 68-ე მუხლის პირველი პუნქტის „გ“ ქვეპუნქტის, „მუნიციპალიტეტის ადმინისტრაციულ საზღვრებში მდებარე გეოგრაფიული ობიექტების სახელდების წესის დამტკიცების შესახებ“, საქართველოს მთავრობის 2015 წლის 1 ივნისის №239 დადგენილებისა და „ქ.თბილისის მუნიციპალიტეტის ადმინისტრაციულ საზღვრებში მდებარე გეოგრაფიული ობიექტების სახელდების წესის დამტკიცების შესახებ“, ქ.თბილისის მუნიციპალიტეტის საკრებულოს 2015 წლის 16 ივნისის №14-59 დადგენილების თანახმად, ქ.თბილისის მუნიციპალიტეტის საკრებულომ დაადგინა:

1. ისნის რაიონში, მესხეთის ქუჩის მონაკვეთს, ნავთლუღის დასახლების VIII ქუჩის მონაკვეთს (მესხეთის ქუჩის მონაკვეთი, ნავთლუღის დასახლების VIII ქუჩის მონაკვეთი ჩამოყალიბდეს დამოუკიდებელ ქუჩად), ოთხ შესახვევს და ერთ ჩიხს მიენიჭოს არქიტექტორის სიმონ კლდიაშვილის სახელი, თანდართული რუკის თანახმად.

2. ქ.თბილისის მუნიციპალიტეტის მერიამ, ოთხი თვის ვადაში, უზრუნველყოს ამ განკარგულების შესასრულებლად საჭირო ღონისძიებების განხორციელება.

3. განკარგულება, ერთი თვის ვადაში, შეიძლება გასაჩივრდეს თბილისის საქალაქო სასამართლოს ადმინისტრაციულ საქმეთა კოლეგიაში (მისამართი: ქ. თბილისი, დავით აღმაშენებლის ხეივანი №64).

საკრებულოს თავმჯდომარე

გიორგი ტყემალაძე

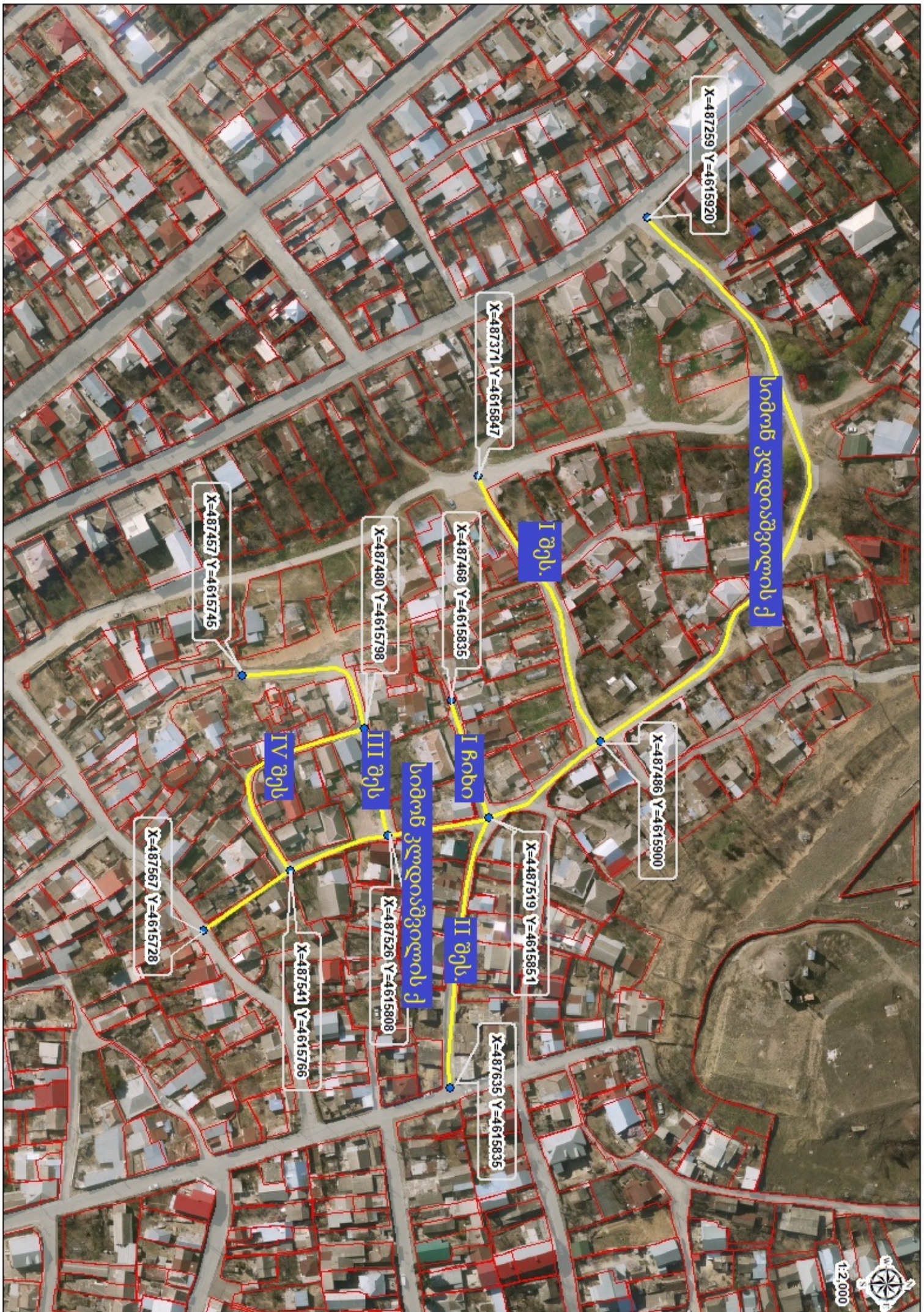

X=487259 Y=4615920

X=487371 Y=4615847

სიმონ ჯაფარიძის ქ

I გზ.

X=487457 Y=4615745

X=487480 Y=4615798

X=487468 Y=4615835

X=487486 Y=4615900

IV გზ.

III გზ.

I Robo

სიმონ ჯაფარიძის ქ

X=487567 Y=4615728

X=487541 Y=4615766

X=487526 Y=4615808

II გზ.

X=487519 Y=4615851

X=487636 Y=4615835





ქალაქ თბილისის მუნიციპალიტეტის მერია ისნის რაიონის გამგეობა



TBILISI MUNICIPALITY CITY HALL
ISANI DISTRICT GOVERNMENT



წერილის ნომერი: 36-0120164157
თარიღი: 12/06/2020
პინი: 3775

ადრესატი: ქალაქ თბილისის მუნიციპალიტეტის საკრებულო
მისამართი: თავისუფლების მოედანი N2

გადაამოწმეთ: document.municipal.gov.ge

ქალაქ თბილისის მუნიციპალიტეტის საკრებულოს სახელდებისა და
სიმბოლიკის კომისიის თავმჯდომარეს ქალბატონ თინათინ ნიბლოშვილს

ქალბატონო თინათინ,

ქალაქ თბილისის მუნიციპალიტეტის ისნის რაიონის გამგეობაში შემოსულია მოქალაქე გიორგი ჭიოკაძის განცხადება (N19/01201623128-36, 10.06.2020წ.), რომლითაც ითხოვენ ნავთლუღის დას. VIII შესახვევის მაცხოვრებლები ითხოვენ აღნიშნული შესახვევისთვის სახელის გადარქმევას.

ვთხოვთ, კუთვნილებისამებრ განიხილოთ აღნიშნული საკითხი.

დანართი: 9 ფურცელი.

პატივისცემით,

კასაბერი ლაბუნიძე

ისნის რაიონის გამგეობა-პირველადი სტრუქტურული
ერთეულის ხელმძღვანელი (გამგებელი)

გამოყენებულია კვალიფიცირი
ელექტრონული ხელმოწერა/
ელექტრონული შტამპი



საქართველო, თბილისი, 0144, ნავთლუღის ქ. N8/1, (+995 32) 237 50 29
#8/1, Navtlughi Street, Tbilisi, 0144, Georgia, (+995 32) 237 50 29

1. Գրքեր Դեբոյո- Յոնեկոյի Դեպարտամենտի Գրքերի Կենտրոն
01021050657; T. 658545108 - Գրքերի Կենտրոն

2. Գրքերի Կենտրոն Յոնեկոյի Դեպարտամենտի Գրքերի Կենտրոն
01011050660; T. 2 78 8680

3. Գրքերի Կենտրոն Յոնեկոյի Դեպարտամենտի Գրքերի Կենտրոն
01011092874; T 571 99 4537 - Գրքերի Կենտրոն

4. Գրքերի Կենտրոն Յոնեկոյի Դեպարտամենտի Գրքերի Կենտրոն
01011085202; T 571 900421 - Գրքերի Կենտրոն

5. Գրքերի Կենտրոն Յոնեկոյի Դեպարտամենտի Գրքերի Կենտրոն
01011086963, T 571 983880 - Գրքերի Կենտրոն

6. Գրքերի Կենտրոն Յոնեկոյի Դեպարտամենտի Գրքերի Կենտրոն
01011092829; T. 568 510 560 - Գրքերի Կենտրոն

7. Գրքերի Կենտրոն Յոնեկոյի Դեպարտամենտի Գրքերի Կենտրոն
01011097366, 2 78 8680 - Գրքերի Կենտրոն

8. Գրքերի Կենտրոն Յոնեկոյի Դեպարտամենտի Գրքերի Կենտրոն
01030033385 - Գրքերի Կենտրոն

9. Գրքերի Կենտրոն Յոնեկոյի Դեպարտամենտի Գրքերի Կենտրոն
01011011487; T 568 510 560 - Գրքերի Կենտրոն

10. Գրքերի Կենտրոն Յոնեկոյի Դեպարտամենտի Գրքերի Կենտրոն
01011011487; T 568 510 560 - Գրքերի Կենտրոն

11. Գրքերի Կենտրոն Յոնեկոյի Դեպարտամենտի Գրքերի Կենտրոն
01011011487; T 568 510 560 - Գրքերի Կենտրոն

23. schweig. Schokolade, I. eingepackte, 100g, 100g

01011025170; T. 55-2230 50 - eingepackte

24. schweig. Schokolade, I. eingepackte, 100g, 100g

01011025170; T. 55-2230 50 - eingepackte

25. schweig. Schokolade, I. eingepackte, 100g, 100g

01011025185; T. 55-2230 50 - eingepackte

26. schweig. Schokolade, I. eingepackte, 100g, 100g

01011025185; T. 55-2230 50 - eingepackte

27. schweig. Schokolade, I. eingepackte, 100g, 100g

01011025185; T. 55-2230 50 - eingepackte

28. schweig. Schokolade, I. eingepackte, 100g, 100g

01011025185; T. 55-2230 50 - eingepackte

29. schweig. Schokolade, I. eingepackte, 100g, 100g

01011025185; T. 55-2230 50 - eingepackte

30. schweig. Schokolade, I. eingepackte, 100g, 100g

01011030958; T. 55-2230 50 - eingepackte

31. schweig. Schokolade, I. eingepackte, 100g, 100g

32. Soguzo Jambaza; I m... 52

01011045543; 7.592351901 - Jambaza

33. Soguzo Jambaza; I m... 51

01011052465; 7.599802858 - Jambaza

35. Soguzo Jambaza; I m... 8280

01011021927; 7.228381 - Jambaza

36. Soguzo Jambaza; I m... 50

01011033761; 9.587122733 - Jambaza

37. Soguzo Jambaza; I m... 50

01012022230; 7.538127032 - Jambaza

38. Soguzo Jambaza; I m... 50

01011021442; 7.228381 - Jambaza

39. Soguzo Jambaza; I m... 50

01011017000; 7.512121111 - Jambaza

40. Soguzo Jambaza; I m... 50

01027069421; 7.555493021 - Jambaza

41. Soguzo Jambaza; I m... 80

01011047302; 555493010 - Jambaza

42. Soguzo Jambaza; I m... 50

01011016711; 7.228381 - Jambaza

43. Soudová správa, I. kôlka, príj. 10. 11. 2011
02022081610 T. 593171325 - /

44. Soudová správa, I. kôlka, príj. 10. 11. 2011
02022083683 T. 593171325 - /

45. Soudová správa, I. kôlka, príj. 10. 11. 2011
12022086009 T. 593171325 - /

46. Soudová správa, I. kôlka, príj. 10. 11. 2011
12022085857 T. 593171325 - /

47. Soudová správa, I. kôlka, príj. 10. 11. 2011
02022089863 T. 593171325 - /

48. Երևանի քաղաքի	Երևան	0101017543
49. Երևանի քաղաքի	Երևան	0101017543
50. Երևանի քաղաքի	Երևան	0101017543
51. Երևանի քաղաքի	Երևան	0101017543
52. Երևանի քաղաքի	Երևան	0101017543
53. Երևանի քաղաքի	Երևան	0101017543
54. Երևանի քաղաքի	Երևան	0101017543
55. Երևանի քաղաքի	Երևան	0101017543
56. Երևանի քաղաքի	Երևան	0101017543
57. Երևանի քաղաքի	Երևան	0101017543
58. Երևանի քաղաքի	Երևան	0101017543
59. Երևանի քաղաքի	Երևան	0101017543
60. Երևանի քաղաքի	Երևան	0101017543
61. Երևանի քաղաքի	Երևան	0101017543
62. Երևանի քաղաքի	Երևան	0101017543
63. Երևանի քաղաքի	Երևան	0101017543



MES 0 19 00019597



10/01/2019

ქ. თბილისის საკრებულოს თავმჯდომარეს
ბატონ გიორგი ტყემალაძეს

ბატონო გიორგი,

უპირველეს ყოვლისა გილოცავთ შობა-ახალ წელს და გისურვებთ ჯანმრთელობას და დიდ წარმატებებს. ასევე, დიდი მადლობა მინდა მოგახსენოთ იმ ყურადღებისთვის, რომელიც გამოიჩინეთ ცნობილი მეცნიერის ილია აბულაძის ხსოვნის უკვდავყოფის კუთხით, რაც გამოიხატა მისი სახელის თბილისის ერთ-ერთი მოედნისთვის მინიჭებაში. საქართველოსა და ჩვენი კულტურისთვის მოამაგე ცნობილ (და ზოგჯერ მივიწყებულ) მოღვაწეთა სახელების მინიჭება თბილისის ამა თუ იმ ქუჩისთვის უაღრესად მნიშვნელოვანია, არა მარტო ამ მოღვაწეების შრომის და ღვაწლის დაფასების, არამედ ჩვენს ახალგაზრდა თაობაში მათი სახელების არდავიწყების თვალსაზრისით.

ამ საქმის დიდი მნიშვნელობიდან გამომდინარე გთხოვთ თბილისის საკრებულომ განიხილოს ცნობილი ქართველი მოღვაწეების: ისტორიკოს-ფილოლოგის და საზოგადო მოღვაწის სერგი გორგაძის, პირველი ქართველი პროფესიონალი არქიტექტორის (თსუ შენობის პროექტის ავტორის) და საზოგადო მოღვაწის სიმონ კლდიაშვილის და ცნობილი ხელნაწერთმცოდნის, აკადემიკოს ელენე მეტრეველის სახელების თბილისის ქუჩებისთვის მინიჭების საკითხი. ამასთან გაახლებთ ამ მოღვაწეების მოკლე ბიოგრაფიებს (იხ. დანართი).

წინასწარ გიხდით მადლობას,

ღრმა პატივისცემით,

ზაალ აბაშიძე
დირექტორი
სსიპ კორნელი კეკელიძის სახელობის საქართველოს
ხელნაწერთა ეროვნული ცენტრი



საჯარო სამართლის იურიდიული პირი -
ივანე ჯავახიშვილის სახელობის
თბილისის სახელმწიფო უნივერსიტეტი
LEGAL ENTITY OF PUBLIC LAW -
IVANE JAVAKHISHVILI TBILISI STATE UNIVERSITY



N 5642/01-03-33

5642-01-03-33-2

20/07/2020

202007201137



ქალაქ თბილისის მუნიციპალიტეტის
საკრებულოს თავმჯდომარეს
ბატონ გიორგი ტყემალაძეს

ბატონო გიორგი,

2020 წელს თბილისის სახელმწიფო უნივერსიტეტის პირველი კორპუსის (ყოფილი ქართული სათავადაზნაურო გიმნაზიის შენობის) ხუროთმოძღვრის, საზოგადო მოღვაწისა და ქართული კულტურის მკვლევრის სვიმონ კლდიაშვილის (1865–1920) დაბადებიდან 155, გარდაცვალებიდან კი – 100 წელი შესრულდა.

სვიმონ კლდიაშვილის არქიტექტურული პროექტების დიდი ნაწილი ქალაქ თბილისში XIX-XX საუკუნეების მიჯნაზე განხორციელდა, რაც მაშინდელი თბილისის განაშენიანებისა და იერსახის ჩამოყალიბებაში გადამწყვეტი მნიშვნელობის მოვლენა გახლდათ.

სვიმონ კლდიაშვილს უდიდესი წვლილი მიუძღვის შუა საუკუნეების ქართული კულტურის კვლევაშიც. მისი სახელი დაკავშირებულია ექვთიმე თაყაიშვილის 1902 წლის (ტაო-კლარჯეთის) და 1910 წლის (სვანეთის) სამეცნიერო ექსპედიციებთან, მის მიერ შესრულებული ჩანახატები და ნახაზები, რომლებიც დაცულია სხვადასხვა მუზეუმსა და ხელნაწერთა ცენტრში, დღესაც მნიშვნელოვან მეცნიერულ ფასეულობას წარმოადგენს.

აღნიშნულ თარიღთან დაკავშირებით, ივანე ჯავახიშვილის სახელობის თბილისის სახელმწიფო უნივერსიტეტი მოგმართავთ წინადადებით, სვიმონ

კლდიაშვილის ღვაწლის უკვდავსაყოფად, დედაქალაქის ერთ-ერთ ქუჩას სვიმონ
კლდიაშვილის სახელი მინიჭოთ.

პატივისცემით,

გიორგი შარვაშიძე

რექტორი

ივანე ჯავახიშვილის სახელობის თბილისის სახელმწიფო უნივერსიტეტი

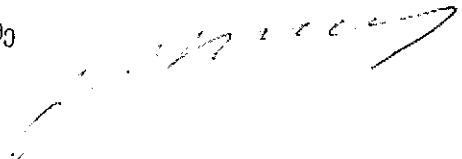

სიმონ კლდიაშვილი (1865-1920) პირველი ქართველი პროფესიონალი არქიტექტორი, რომელმაც დაამთავრა მოსკოვის სახელგანთქმული ფერწერის, ქანდაკებისა და ხუროთმოძღვრების ინსტიტუტი. 1896-1899 წწ. მუშაობდა ქ. სოხუმის მთავარ არქიტექტორად. 1899 წელს შეადგინა ახლანდელი თსუ I კორპუსის (იმჟამად ქართული გიმნაზიის) შენობის პროექტი და 1906 წლამდე პირადად ხელმძღვანელობდა მის მშენებლობას. 1902 წელს მისი პროექტით კაპიტალურად გადაკეთდა ე.წ. ქობულაშვილების სახლი, რომელშიც ამჟამად განთავსებულია თბილისის სამხატვრო აკადემია. მის მიერვე შეიმუშაო ამ შენობის ფასადი. თბილისში მისი პროექტით აშენდა მრავალი საცხოვრებელი სახლი, რომელიც დღეს კულტურის ძეგლებს წარმოადგენენ. ე. თაყაიშვილთან ერთად იმოგზაურა სამხრეთ-დასავლეთ საქართველოში და რაჭა-ლეჩხუმში და აზომა ქართული ხუროთმოძღვრების 20-მდე ძეგლი, მათ შორის ბანა, რომლის რეკონსტრუქციის პროექტიც შეადგინა. დაკრძალულია დიდუბის პანთეონში.



ქალაქ თბილისის მუნიციპალიტეტის საკრებულო

TBILISI CITY MUNICIPAL ASSEMBLY



წერილის ნომერი: **03-032019593**
თარიღი: **13/07/2020**
პინი: **9506**

ადრესატი: ქალაქ თბილისის მუნიციპალიტეტის მერია
მისამართი: შარტავას ქ. 7ა

გადაამოწმეთ: document.municipal.gov.ge

სსიპ ურბანული განვითარების სამსახურს

გაცნობებთ, რომ სახელდებისა და სიმბოლიკის კომისიაში მიმდინარეობს ადმინისტრაციული საქმისწარმოების პროცესი ისნის რაიონის გამგებლის კახაბერ ლაბუჩიძის 2020 წლის 12 ივნისის საქმე #16-03201648-03 დაკავშირებით, რომლითაც ნავთლულის დასახლების VIII შესახვევის მაცხოვრებლების ერთობლივი განცხადების საფუძველზე ითხოვს უსახელო გეოგრაფიული ობიექტის სახელდებას. გთხოვთ, შეისწავლოთ დანართში, ჩვენს მიერ არაპროფესიონალურად მოხაზული ტერიტორია და გამოგვიგზავნოთ ნავთლულის დასახლების VIII ქუჩის სიტუაციური ნახაზი ქ. თბილისის მუნიციპალიტეტის საკრებულოს 2015 წლის 16 ივნისის #14-59 დადგენილების შესაბამისად.

დანართი 11 (თერთმეტი) გვერდი.

თინათინ ნიბლოშვილი

ქალაქ თბილისის მუნიციპალიტეტის საკრებულო-
სახელდებისა და სიმბოლიკის კომისია-კომისიის
თავმჯდომარე

გამოყენებულია კვალიფიციური
ელექტრონული ხელმოწერა/
ელექტრონული შტამპი





ქალაქ თბილისის მუნიციპალიტეტის მერია სსიპ ურბანული განვითარების სამსახური



წერილის ნომერი: 67-0120197281

თარიღი: 15/07/2020

პინი: 5083

ადრესატი: ქალაქ თბილისის მუნიციპალიტეტის საკრებულო

მისამართი: თავისუფლების მოედანი N2

გადაამოწმეთ: document.municipal.gov.ge

სიმბოლიკის კომისიის თავჯდომარეს

ქ-ნ თინათინ ნიბლოშვილს

მის: თავისუფლების მოედანი #2

ტელ: +995(32)2 15 92 92

ქალბატონო თინათინ,

ქ. თბილისის მუნიციპალიტეტის მერიის ურბანული განვითარების საქალაქო სამსახურმა განიხილა თქვენი 13.07.2020 წლის #03-032019593 (14.07.2020წ. #14-01201961714-67) განცხადება, რომლის პასუხადაც მოთხოვნის შესაბამისად გიგზავნით კარტოგრაფიულ მასალებს არსებული დასახლების, სკვერის, სპორტული მოედნის, გზის, ჩიხების, შესახვევისა და გასასვლელების მითითებით. (იხ. დანართი)

გამოყენებულია კვალიფიციური
ელექტრონული ხელმოწერა/
ელექტრონული შტამპი





სიმონ კლდიაშვილი (1865-1920)

პირველი ქართველი პროფესიონალი არქიტექტორი, 1899 წელს შეადგინა თსუ I კორპ. (იმჟამინდელი ქართული გიმნაზიის შენობის პროექტი) და პირადად ხელმძღვანელობდა მის მშენებლობას.

სიმონ კლდიაშვილი დაიბადა რუსეთის არმიის პოლკოვნიკ გრიგოლ კლდიაშვილისა და მსახიობ ეფროსინე ყიფიანის ოჯახში. მისი ძმა იყო ქიმიკოსი ალექსანდრე კლდიაშვილი. 1895 წელს დაამთავრა ფერწერის, ქანდაკების და ხუროთმოძღვრების სასწავლებელი მოსკოვში. 1896–99 წლებში ქალაქის არქიტექტორად მუშაობდა სოხუმში. 1899 წელს შეადგინა თბილისის სათავადაზნაურო სკოლის (ქართული გიმნაზიის – ახლანდელი თბილისის სახელმწიფო უნივერსიტეტის პირველი კორპუსი) შენობის პროექტი და 1906 წლამდე ხელმძღვანელობდა მის მშენებლობას.

1902 წელს კაპიტალურად გადააკეთა და ახლანდელი ფასადით შეამკო ქობულაშვილების სახლი ა. გრიბოედოვის ქუჩაზე (ახლანდელი თბილისის სამხატვრო აკადემია). ააშენა მრავალი საცხოვრებელი სახლი. მისი ნამუშვრები ეკლექტიზმის სტილის ტიპური ნიმუშია. გვხვდება რენესანსულ–ბაროკოული ფასადებიც. კლდიაშვილი აქტიურად მონაწილეობდა ქართულ კულტურულ და საზოგადოებრივ ცხოვრებაში. 1902 წელს ექვთიმე თაყაიშვილთან ერთად იმოგზაურა ისტორიული საქართველოს სამხრეთ რეგიონებში. აზომა 20–მდე ძეგლი, მათ შორის ადრინდელი შუა საუკუნეების ქართული ხუროთმოძღვრების ერთ–ერთი უმთავრესი ნიმუში ბანა და მისი რეკონსტრუქციის პროექტიც შეადგინა. 1910 წელს ექვთიმე თაყაიშვილთან ერთად იმოგზაურა რაჭა–ლეჩხუმში.

დაკრძალულია მწერალთა და საზოგადო მოღვაწეთა დიდუბის პანთეონში. პანთეონში

2015 წლის 3 ივნისს ივანე ჯავახიშვილის სახელობის თბილისის სახელმწიფო უნივერსიტეტის ეზოში გაიხსნა სვიმონ კლდიაშვილის ბიუსტი.