პროექტი

ქალაქ თბილისის მუნიციპალიტეტის საკრებულო
განკარგულება №
---სექტემბერი 2024 წელი

ქალაქ თბილისში, გლდანის რაიონში, ბარალეთის ქუჩის მონაკვეთისთვის ლიბანის I გასასვლელის სახელის მინიჭების შესახებ

საქართველოს ორგანული კანონის - "ადგილობრივი თვითმმართველობის კოდექსი" 68-ე მუხლის პირველი პუნქტის „გ" ქვეპუნქტის, „მუნიციპალიტეტის ადმინისტრაციულ საზღვრებში მდებარე გეოგრაფიული ობიექტების სახელდების წესის დამტკიცების შესახებ", საქართველოს მთავრობის 2015 წლის 1 ივნისის №239 დადგენილებისა და „ქ.თბილისის მუნიციპალიტეტის ადმინისტრაციულ საზღვრებში მდებარე გეოგრაფიული ობიექტების სახელდების წესის დამტკიცების შესახებ", ქ.თბილისის მუნიციპალიტეტის საკრებულოს 2015 წლის 16 ივნისის №14-59 დადგენილების თანახმად, ქ.თბილისის მუნიციპალიტეტის საკრებულომ დაადგინა:

1. გლდანის რაიონში, ბარალეთის ქუჩის მონაკვეთს მიენიჭოს ლიბანის I გასასვლელის სახელი, თანდართული რუკის თანახმად.

2. ქ.თბილისის მუნიციპალიტეტის მერიამ, ოთხი თვის ვადაში, უზრუნველყოს ამ განკარგულების შესასრულებლად საჭირო ღონისძიებების განხორციელება.

3. განკარგულება, ერთი თვის ვადაში, შეიძლება გასაჩივრდეს თბილისის საქალაქო სასამართლოს ადმინისტრაციულ საქმეთა კოლეგიაში (მისამართი: ქ. თბილისი, დავით აღმაშენებლის ხეივანი, №64), კანონმდებლობით დადგენილი წესით.

საკრებულოს თავმჯდომარე **გიორგი ტყემალაძე**

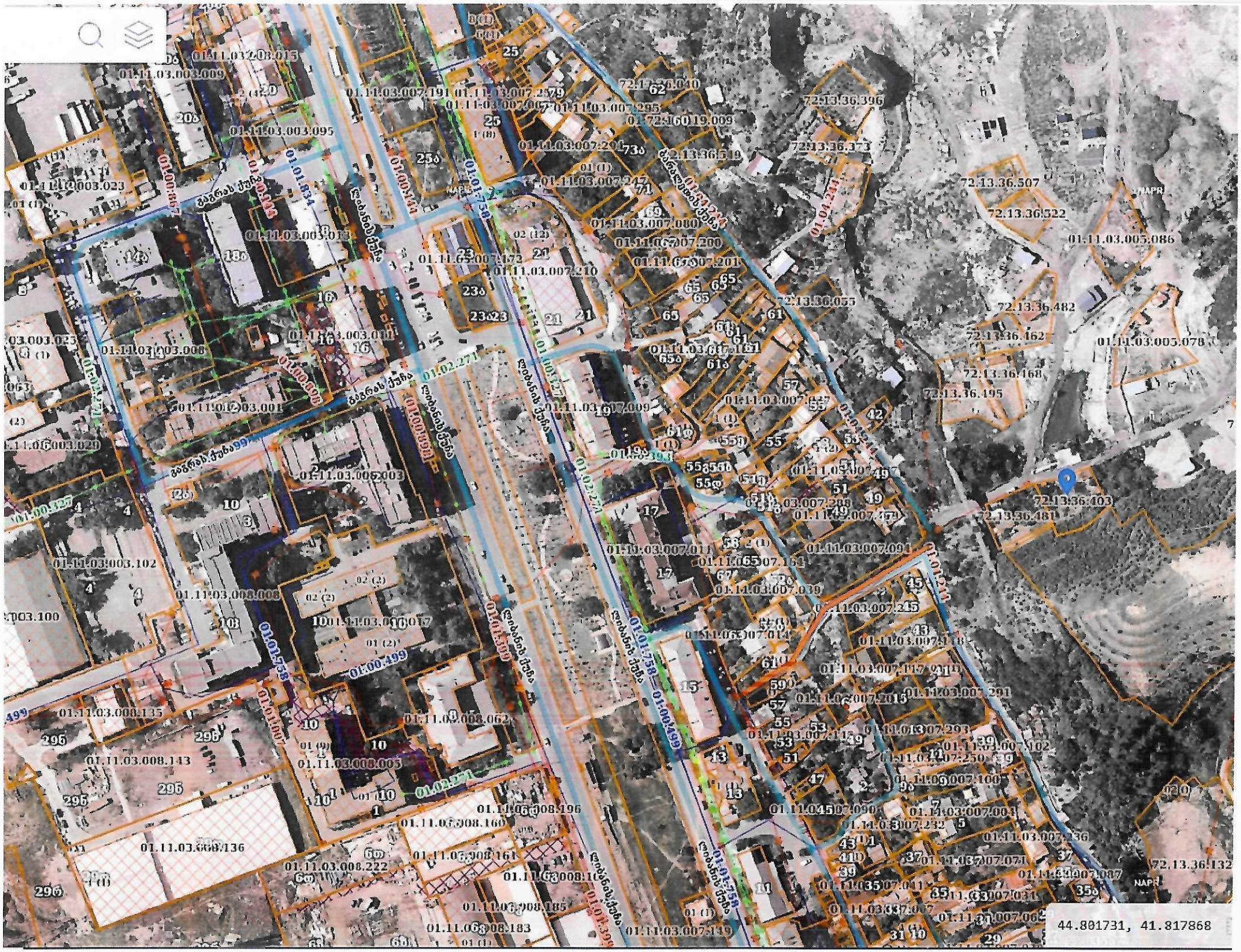
44.801731, 41.817868

სსიპ საჯარო რეესტრის ეროვნული სააგენტო

22 ვახტანგ გორგასლის ქუჩა
0114 თბილისი, საქართველო
+995 32 240 54 05
info@napr.gov.ge

06-0324 2211-03

07 / აგვისტო / 2024 წ.

KA011702195331424

№ **174624**

ქალაქ თბილისის მუნიციპალიტეტის საკრებულო-
სახელდებისა და სიმბოლიკის კომისია-კომისიის
თავმჯდომარეს ბატონ ლევან აბაშიძეს

ასლი: ქალაქ თბილისის მუნიციპალიტეტის მერიის
ინფრასტრუქტურის განვითარების საქალაქო
სამსახურის უფროსს ბატონ გიორგი აბუთიძეს

ბატონო ლევან,

2024 წლის 1 ივლისს საჯარო რეესტრის ეროვნულ სააგენტოს (შემდგომში „სააგენტო“) წარედგინა ქალაქ თბილისის მუნიციპალიტეტის მერიის ინფრასტრუქტურის განვითარების საქალაქო სამსახურის N 14-01241831704 (დოკუმენტბრუნვის ელექტრონულ სისტემაში რეგისტრაციის ნომერი: 168725/17) მომართვა, რომლითაც მოთხოვნილი იქნა ბარალეთის ქუჩაზე მდებარე გეოგრაფიული ობიექტების სისტემური ნუმერაცია სიტუაციური რუკის სახით, ასევე მითითებულ ქუჩებზე დასანომრი ობიექტების რაოდენობის შესახებ ინფორმაცია.

გაცნობებთ, რომ სააგენტოს სამისამართო რეესტრში რეგისტრირებულია გეოგრაფიული ობიექტი შემდეგი სახელწოდებით: „ქალაქი თბილისი, ბარალეთის ქუჩა“ (სამისამართო რეესტრში რეგისტრაციის საფუძველი: ქართული ენციკლოპედიის ირაკლი აბაშიძის სახელობის მთავარი სამეცნიერო რედაქციის მიერ 2008 წელს გამოცემული ენციკლოპედია „თბილისი. ქუჩები, გამზირები, მოედნები“).

შეგახსენებთ, რომ უძრავი ნივთებისთვის ნუმერაციის მინიჭებისას სააგენტო ხელმძღვანელობს "საჯარო რეესტრის შესახებ" საქართველოს კანონისა და და საქართველოს იუსტიციის მინისტრის 2019 წლის 31 დეკემბრის № 487 ბრძანებით დამტკიცებული „საჯარო რეესტრის შესახებ“ ინსტრუქციით დადგენილი წესებით, რომლის თანახმად ნუმერაცია იწყება დასახლების ცენტრიდან და თანმიმდევრობით გრძელდება გარეუბნების (პერიფერიების) მიმართულებით. დასახლების ცენტრიდან ქუჩის, ჩიხის, შესახვევის მარჯვენა მხარეს არსებულ ობიექტებს ენიჭებათ კენტი ციფრი, ხოლო მარცხენა მხარეს - ლუწი ციფრი.

საქმისათვის მნიშვნელობის მქონე გარემოებების შესწავლისას დადგენილ იქნა, რომ ბარალეთის ქუჩის მიმდებარედ არსებული უძრავი ნივთებისთვის, თავად ამ ქუჩის გეოგრაფიული მოხაზულობის, განფენილობის გათვალისწინებით, ნუმერაციის მინიჭება შეუძლებელია, ვინაიდან ბარალეთის ქუჩას არ აქვს ქუჩისთვის აუცილებელი ძირითადი მახასიათებელი - ერთი დასაწყისი და ერთი დასასრული წერტილი. ცენტრიდან პერიფერიის მიმართულებით ქუჩა იყოფა სხვადასხვა მიმართულების განტოტებებად და აქვს ერთგვარი ქსელური ხასიათი (იხ. დანართი №1).

ზემოაღნიშნულიდან გამომდინარე, მოგმართავთ შუამდგომლობით შეაფასოთ შესაბამისი ტერიტორია, ქუჩის არსებული მოხაზულობა და იმსჯელოთ გეოგრაფიული ობიექტის დაყოფის (ცვლილების) შესაძლებლობაზე.

პატივისცემით,

სამისამართო დეპარტამენტის უფროსის
მოვალეობის შემსრულებელი

ხელმოწერილია/
შტამპდასმულია
ელექტრონულად

გიორგი ტაბატაძე