

ქალაქ თბილისის მუნიციპალიტეტის საკრებულო
განკარგულება №
— აგვისტო 2024 წელი

ქალაქ თბილისში, ვაკის რაიონში, წყნეთში, ნუშის ბაღების ქუჩასთან არსებული უსახელო შესახვევისთვის ნუშის ბაღების I შესახვევის სახელის მინიჭების შესახებ

საქართველოს ორგანული კანონის - “ადგილობრივი თვითმმართველობის კოდექსი” 68-ე მუხლის პირველი პუნქტის „გ“ ქვეპუნქტის, „მუნიციპალიტეტის ადმინისტრაციულ საზღვრებში მდებარე გეოგრაფიული ობიექტების სახელდების წესის დამტკიცების შესახებ“, საქართველოს მთავრობის 2015 წლის 1 ივნისის №239 დადგენილებისა და „ქ.თბილისის მუნიციპალიტეტის ადმინისტრაციულ საზღვრებში მდებარე გეოგრაფიული ობიექტების სახელდების წესის დამტკიცების შესახებ“, ქ.თბილისის მუნიციპალიტეტის საკრებულოს 2015 წლის 16 ივნისის №14-59 დადგენილების თანახმად, ქ.თბილისის მუნიციპალიტეტის საკრებულომ დაადგინა:

1. ვაკის რაიონში, წყნეთში, ნუშის ბაღების ქუჩასთან არსებულ უსახელო შესახვევს მიენიჭოს ნუშის ბაღების I შესახვევის სახელი, თანდართული რუკის თანახმად.
2. ქ.თბილისის მუნიციპალიტეტის მერიამ, ოთხი თვის ვადაში, უზრუნველყოს ამ განკარგულების შესასრულებლად საჭირო ღონისძიებების განხორციელება.
3. განკარგულება, ერთი თვის ვადაში, შეიძლება გასაჩივრდეს თბილისის საქალაქო სასამართლოს ადმინისტრაციულ საქმეთა კოლეგიაში (მისამართი: ქ. თბილისი, დავით აღმაშენებლის ხეივანი, №64), კანონმდებლობით დადგენილი წესით.

საკრებულოს თავმჯდომარე

გიორგი ტყემალაძე

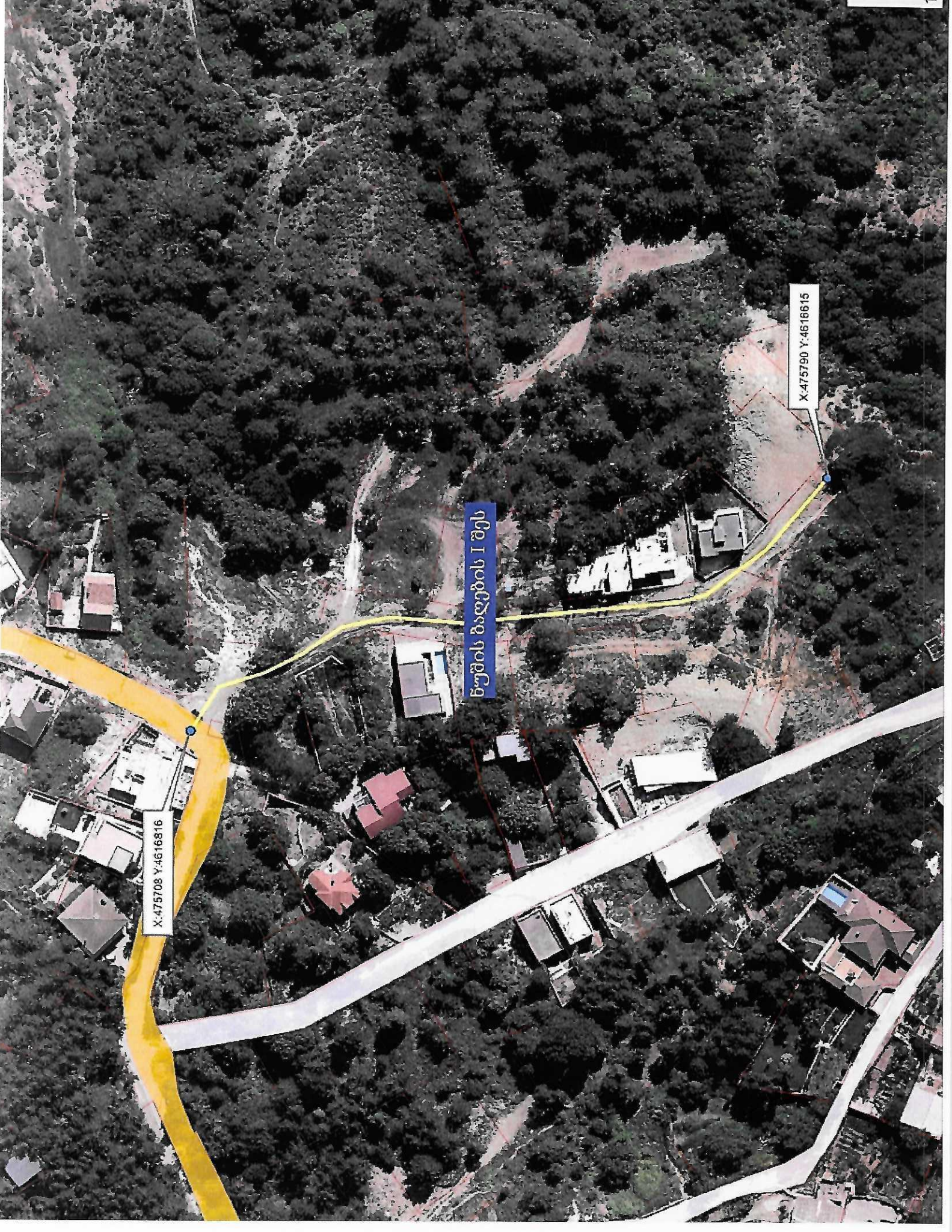

წუშის ბაღების I შუბ

X:475708 Y:4616816

X:475790 Y:4616815

18

ბუკი ზღუდა

ქ. თბილისის მუნიციპალიტეტის საკრებულოს
სახელდებისა და სიმბოლიკის კომისიის
თავმჯდომარეს ქ-ნ ნინო ვარდოსანიძეს

მოქ: იმედი ნაია

მცხ: აბოლა, ნყრა

ტელ: 579004388

პ.ნ: 01024028691

17-032410265-03

19/032332516-07

გ ა ნ ც ხ ა დ ე ბ ა

ვახუა, ნყრა, ნუხ ზღუდა ქუჩის
პროექტის ქუჩის (სადასახლო ანა
01.20.01.012.037), ხუჯის რაიონი,
ბუკის ნუხ ზღუდა I შესახებ
სახელი.

საპროექტო ნ. იმედი

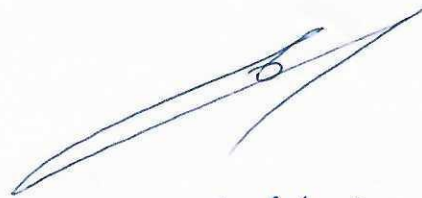

21.01.2023 წ



ამონაწერი საჯარო რეესტრიდან

განცხადების რეგისტრაცია
N 882023831452 - 09/08/2023 12:44:03

მომზადების თარიღი
15/08/2023 16:54:12

საკუთრების განყოფილება

ზონა თბილისი	სექტორი წყნეთი	კვარტალი	ნაკვეთი	ნაკვეთის საკუთრების გიპი:საკუთრება ნაკვეთის დანიშნულება: სასოფლო-სამეურნეო დამუსგებელი ფართობი: 600.00 კვ.მ. ნაკვეთის წინა ნომერი: შენიშვნა-ნაგებობის ჩამონათვალი N1, N2 და N3 საერთო ფართობი 394.9 კვ.მ. (მათ შორის საცხოვრებელი ფართობი - 150.25 კვ.მ., საზაფხულო ფართობი - 50.05 კვ.მ., სარდაფის ფართობი - 56.9 კვ.მ., დამხმარე ფართობი - 105.7 კვ.მ. და აუზის ფართობი - 32.0 კვ.მ.)
01	20	01	012/037	

მისამართი: ქალაქი თბილისი , დაბა წყნეთი , ე.წ. "ნუშის ბაღის" ტერიტორია , (ნაკვ. N34)

მესაკუთრის განყოფილება

განცხადების რეგისტრაცია : ნომერი 882023831452 , თარიღი 09/08/2023 12:44:03
უფლების რეგისტრაცია: თარიღი 15/08/2023

უფლების დამადასტურებელი დოკუმენტი:

- ბრძანება Nზ-19/01193093223-17 , დამოწმების თარიღი:26/11/2019 , ქალაქ თბილისის მუნიციპალიტეტის მერიის მუნიციპალური ინსპექცია
- უძრავი ქონების სასაქონლოს ხელშეკრულება , დამოწმების თარიღი:03/12/2016 , საქართველოს იუსტიციის სამინისტროს საჯარო რეესტრის ეროვნული სააგენტო

მესაკუთრეები:

ნათია უთმელიძე ,P/N: 01024028691

მესაკუთრე:

ნათია უთმელიძე

აღწერა:

იპოთეკა

საგადასახადო გირაუნობა:

რეგისტრირებული არ არის

ვალდებულება

ყაღაღა/აკრძალვა:

რეგისტრირებული არ არის

"ფიზიკური პირის მიერ 2 წლამდე ვადით საკუთრებაში არსებული მატერიალური აქტივის რეალიზაციისას, აგრეთვე საგადასახადო წლის განმავლობაში 1000 ლარის ან მეტი ღირებულების ქონების სასაქონლო მფლობელის საინფორმაციო გადასახადი გადახდას ექვემდებარება საინფორმაციო წლის მომდევნო წლის 1 აპრილამდე, რის შესახებაც აღნიშნული ფიზიკური პირი იმავე ვადაში წარუდგენს დეკლარაციას საგადასახადო ორგანოს, აღნიშნული ვალდებულების შეუსრულებლობა წარმოადგენს საგადასახადო სამართალდარღვევას, რაც იწვევს პასუხისმგებლობას საქართველოს საგადასახადო კოდექსის XVIII თავის მსხვილით."

- დოკუმენტის ნაწილობრივი გადამოწმება შესაძლებელია საჯარო რეგისტრის ეროვნული სააგენტოს ოფიციალურ ვებ-გვერდზე www.napr.gov.ge;
- ამონაწერის მიღება შესაძლებელია ვებ-გვერდზე www.napr.gov.ge, ნებისმიერ გერიტორიულ სარეგისტრაციო სამსახურში, იუსტიციის სახლებსა და სააგენტოს ავტორიზებულ პირებთან;
- ამონაწერში გეგმიკური ხარვეზის აღმოჩენის შემთხვევაში დაგვიკავშირდით: 2 405405 ან პირადად შეაესეთ განაცხადი ვებ-გვერდზე;
- კონსულტაციის მიღება შესაძლებელია იუსტიციის სახლის ცხელ ხაზზე 2 405405;
- საჯარო რეგისტრის თანამშრომელია მზადან უკანონო ქმედების შემთხვევაში დაგვიკავშირდით ცხელ ხაზზე: 2 405405
- თქვენთვის საინტერესო ნებისმიერ საკითხთან დაკავშირებით მოგვწერეთ ელ-ფოსტით: info@napr.gov.ge



ქალაქ თბილისის მუნიციპალიტეტის საკრებულო

TBILISI CITY MUNICIPAL ASSEMBLY



წერილის ნომერი: **03-0324088128**

თარიღი: **28/03/2024**

ადრესატი: ქალაქ თბილისის მუნიციპალიტეტის საჯარო სამართლის
იურიდიული პირი ქალაქ თბილისის ტრანსპორტისა და ურბანული
განვითარების სააგენტო
მისამართი: თბილისი, შარტავას ქ. N7

სააგენტოს უფროსს ბატონ ვიქტორ წილოსანს

გაცნობებთ, რომ სახელდებისა და სიმბოლიკის კომისიაში მიმდინარეობს ადმინისტრაციული საქმისწარმოების პროცესი ნათია უთმელიძის 2023 წლის 21 ნოემბრის საქმე #19/032332516-03 დაკავშირებით, რომლითაც მოთხოვნილია წყნეთში უსახელო გეოგრაფიული ობიექტის სახელდება (ს.კ.01.20.01.012.037). გთხოვთ, შეისწავლოთ დანართში, ჩვენს მიერ არაპროფესიონალურად მოხაზული ტერიტორია და გამოგვიგზავნოთ ნუშის ბალების ქუჩის შესახვევის სიტუაციური ნახაზი ქ. თბილისის მუნიციპალიტეტის საკრებულოს 2015 წლის 16 ივნისის #14-59 დადგენილების შესაბამისად.

დანართი 5 (ხუთი) გვერდი.

ნინო ვარდოსანიძე

ქალაქ თბილისის მუნიციპალიტეტის საკრებულო-
სახელდებისა და სიმბოლიკის კომისია-კომისიის
თავმჯდომარე

გამოყენებულია კვალიფიციური
ელექტრონული ხელმოწერა/
ელექტრონული შტამპი





ქალაქ თბილისის მუნიციპალიტეტის საჯარო
სამართლის იურიდიული კირი – ქალაქ თბილისის
მუნიციპალიტეტის ტრანსპორტისა და ურბანული
განვითარების სააგენტო



წერილის ნომერი: 16-01241021047

თარიღი: 11/04/2024

ადრესატი: ქალაქ თბილისის მუნიციპალიტეტის საკრებულო
მისამართი: თავისუფლების მოედანი N2

სახელდებისა და სიმბოლიკის კომისიის თავმჯდომარეს

ქ-ნ ნინო ვარდოსანიძეს

მის: თავისუფლების მოედანი #2

ტელ: +995(32)2 15 92 92

ქალბატონო ნინო,

ქ. თბილისის მუნიციპალიტეტის სსიპ - თბილისის ტრანსპორტისა და ურბანული განვითარების სააგენტომ განიხილა თქვენი 28.03.2024 წლის #03-0324088128 (28.03.2024 წ. #14-01240882996-16) განცხადება, რომლის პასუხადაც მოთხოვნის შესაბამისად გიგზავნით კარტოგრაფიულ მასალებს არსებული დასახლების, სკვერის, სპორტული მოედნის, გზის, ჩიხების, შესახვევისა და გასასვლელების მითითებით. (იხ. დანართი)

პატივისცემით,

ვიქტორ წილოსანი

სააგენტოს უფროსი

გამოყენებულია კვალიფიციური
ელექტრონული ხელმოწერა/
ელექტრონული შტამპი

