

**ქალაქ თბილისის მუნიციპალიტეტის საკრებულო
განკარგულება №
--- აგვისტო 2024 წელი**

**ქალაქ თბილისში, საბურთალოს რაიონში, კედარის ქუჩასთან არსებული უსახელო
შესახვევისთვის კედარის I შესახვევის სახელის მინიჭების შესახებ**

საქართველოს ორგანული კანონის - “ადგილობრივი თვითმმართველობის კოდექსი” 68-ე მუხლის პირველი პუნქტის „გ“ ქვეპუნქტის, „მუნიციპალიტეტის ადმინისტრაციულ საზღვრებში მდებარე გეოგრაფიული ობიექტების სახელდების წესის დამტკიცების შესახებ“, საქართველოს მთავრობის 2015 წლის 1 ივნისის №239 დადგენილებისა და „ქ.თბილისის მუნიციპალიტეტის ადმინისტრაციულ საზღვრებში მდებარე გეოგრაფიული ობიექტების სახელდების წესის დამტკიცების შესახებ“, ქ.თბილისის მუნიციპალიტეტის საკრებულოს 2015 წლის 16 ივნისის №14-59 დადგენილების თანახმად, ქ.თბილისის მუნიციპალიტეტის საკრებულომ დაადგინა:

1. საბურთალოს რაიონში, კედარის ქუჩასთან არსებულ უსახელო შესახვევს მიენიჭოს კედარის I შესახვევის სახელი, თანდართული რუკის თანახმად.
2. ქ.თბილისის მუნიციპალიტეტის მერიამ, ოთხი თვის ვადაში, უზრუნველყოს ამ განკარგულების შესასრულებლად საჭირო ღონისძიებების განხორციელება.
3. განკარგულება, ერთი თვის ვადაში, შეიძლება გასაჩივრდეს თბილისის საქალაქო სასამართლოს ადმინისტრაციულ საქმეთა კოლეგიაში (მისამართი: ქ. თბილისი, დავით აღმაშენებლის ხეივანი, №64), კანონმდებლობით დადგენილი წესით.

საკრებულოს თავმჯდომარე

გიორგი ტყემალაძე

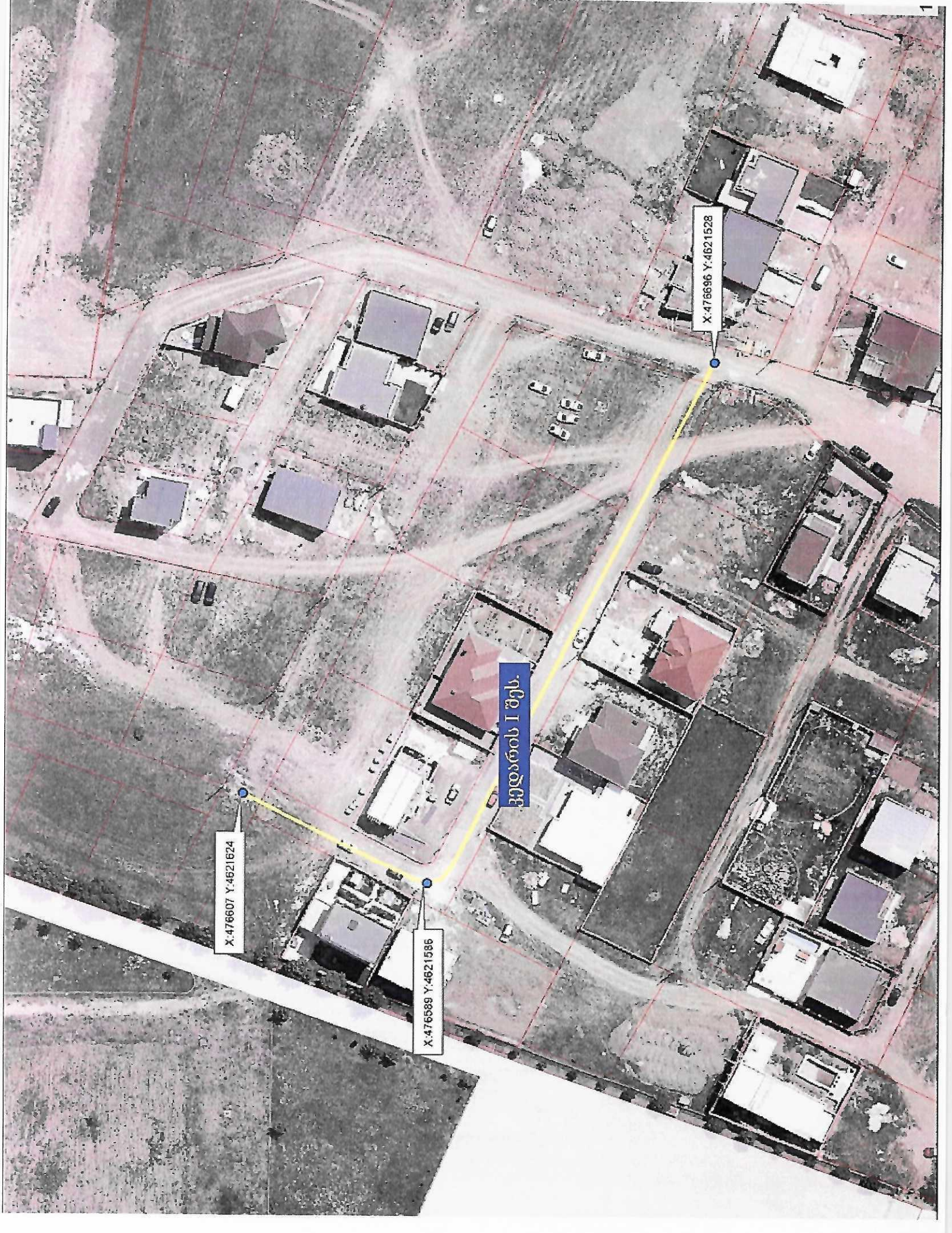

კვლარის I ობს.

X:476607 Y:4621624

X:476589 Y:4621586

X:476696 Y:4621528

X:476607 Y:4621624

12

19/03 241 84131 - 03

17 - 03242 12176 - 03

ქ. თბილისის მუნიციპალიტეტის საკრებულოს
სახელდებისა და სიმბოლოკის კომისიის
თავმჯდომარეს ქ-ნ ნინო ვარდოსანიძეს

მოქ: *ქსე სხიჭავაძე*

მცხ: *თბილისი. ხ. ვ. ლომი*

ტელ: 599 51-26-37

პ.ნ: 01010000176

გ ა ნ ც ხ ა დ ე ბ ა

მოქსენება რომ ქ. თბილისში მყოფი ინტერნეტ
პორტალს საჯარო რეგისტრაცია 72.16.21.707-ის სახელი
საქმიანობის შესახებ ინფორმაციის მიწოდების
დასახებ. ვინაიდან უახლოესი არსებული სავაჭრო
და მომსახურების დაწესებულება "ლომისკვლი" დასახლებულ
არსებითად თანამდებობის მქონე და უნდა ვის
საინფორმაციო ვებ-საიტის სახელი.

02.07.2024

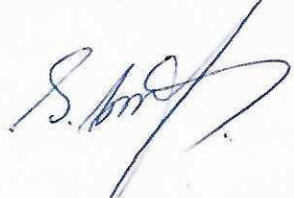



მიწის (უძრავი ქონების) საკადასტრო კოდი **N 72.16.21.707**

ამონაწერი საჯარო რეესტრიდან

განცხადების რეგისტრაცია
N 882022205350 - 28/03/2022 10:28:56

მომზადების თარიღი
07/04/2022 12:47:23

საკუთრების განყოფილება

ზონა მცხეთა	სექტორი ლისი	კვარტალი	ნაკვეთი	ნაკვეთის საკუთრების ტიპი:საკუთრება ნაკვეთის დანიშნულება: სასოფლო-სამეურნეო დამუსტებელი ფართობი: 626.00 კვ.მ. ნაკვეთის წინა ნომერი:72.16.17.703; შენობა-ნაგებობის ჩამონათვალი:№1 საერთო ფართობი 284.1 კვ.მ. (მათ შორის საცხოვრებელი ფართობი 188.3 კვ.მ., საზაფხულო ფართობი 85.5 კვ.მ., კიბის უჯრედისა და სადარბაზოს ფართობი 5.9 კვ.მ. და დამხმარე ფართობი 4.4 კვ.მ.)
72	16	21	707	

მისამართი: ქალაქი თბილისი , სოფელი ლისი

მესაკუთრის განყოფილება

განცხადების რეგისტრაცია : ნომერი 882022205350 , თარიღი 28/03/2022 10:28:56
უფლების რეგისტრაცია: თარიღი 07/04/2022

უფლების დამადასტურებელი დოკუმენტი:

- უძრავი ნივთის ნასყიდობის ხელშეკრულება , დამოწმების თარიღი:21/09/2018 , საქართველოს იუსტიციის სამინისტრო საჯარო რეესტრის ეროვნული სააგენტო
- ბრძანება №-19/0121342437-17 , დამოწმების თარიღი:01/03/2022 , ქალაქ თბილისის მუნიციპალიტეტის არქიტექტურის სამსახური
- ბრძანება N4483837 , დამოწმების თარიღი:16/05/2019 , ქალაქ თბილისის მუნიციპალიტეტის არქიტექტურის სამსახური

მესაკუთრები:
ბესიკ სარიშვილი,P/N: 01010000176

მესაკუთრე: აღწერა:
ბესიკ სარიშვილი

იპოთეკა

საგადასახადო გირავენობა:

რეგისტრირებული არ არის

ვალდებულება

ყაღაღა/აკრძალვა:

რეგისტრირებული არ არის

მოვალეთა რეესტრი:

რეგისტრირებული არ არის

"ფიზიკური პირის მიერ 2 წლამდე ვადით საკუთრებაში არსებული მაგერიალური აქტივის რეალიზაციისას, აგრეთვე საგადასახადო წლის განმავლობაში 1000 ლარის ან მეტი ღირებულების ქონების საჩუქრად მიღებისას საშემოსავლო გადასახადი გადახდას ექვემდებარება საანგარიშო წლის მომდევნო წლის 1 აპრილამდე, რის შესახებაც აღნიშნული ფიზიკური პირი იმავე ვადაში წარუდგენს დეკლარაციას საგადასახადო ორგანოს. აღნიშნული ვალდებულების შეუსრულებლობა წარმოადგენს საგადასახადო სამართალდარღვევას, რაც იწვევს პასუხისმგებლობას საქართველოს საგადასახადო კოდექსის XVIII თავის მიხედვით."

- დოკუმენტის ნამდვილობის გადამოწმება შესაძლებელია საჯარო რეესტრის ეროვნული სააგენტოს ოფიციალურ ვებ-გვერდზე www.napr.gov.ge;
- ამონაწერის მიღება შესაძლებელია ვებ-გვერდზე www.napr.gov.ge, ნებისმიერ გერიტორიულ სარეგისტრაციო სამსახურში, იუსტიციის სახლებსა და სააგენტოს ავტორიზებულ პირებთან;
- ამონაწერში გვენიკური ხარვეზის აღმოჩენის შემთხვევაში დაგვიკავშირდით: 2 405405 ან პირადად შეაესეთ განაცხადი ვებ-გვერდზე;
- კონსულტაციის მიღება შესაძლებელია იუსტიციის სახლის ცხელ ხაზზე 2 405405;
- საჯარო რეესტრის თანამშრომელთა მხრიდან უკანონო ქმედების შემთხვევაში დაგვიკავშირდით ცხელ ხაზზე: 08 009 009 09
- თქვენთვის საინტერესო ნებისმიერ საკითხთან დაკავშირებით მოგვწერეთ ელ-ფოსტით: info@napr.gov.ge

სამკალკულაციო უწყებების რეკონსტრუქცია

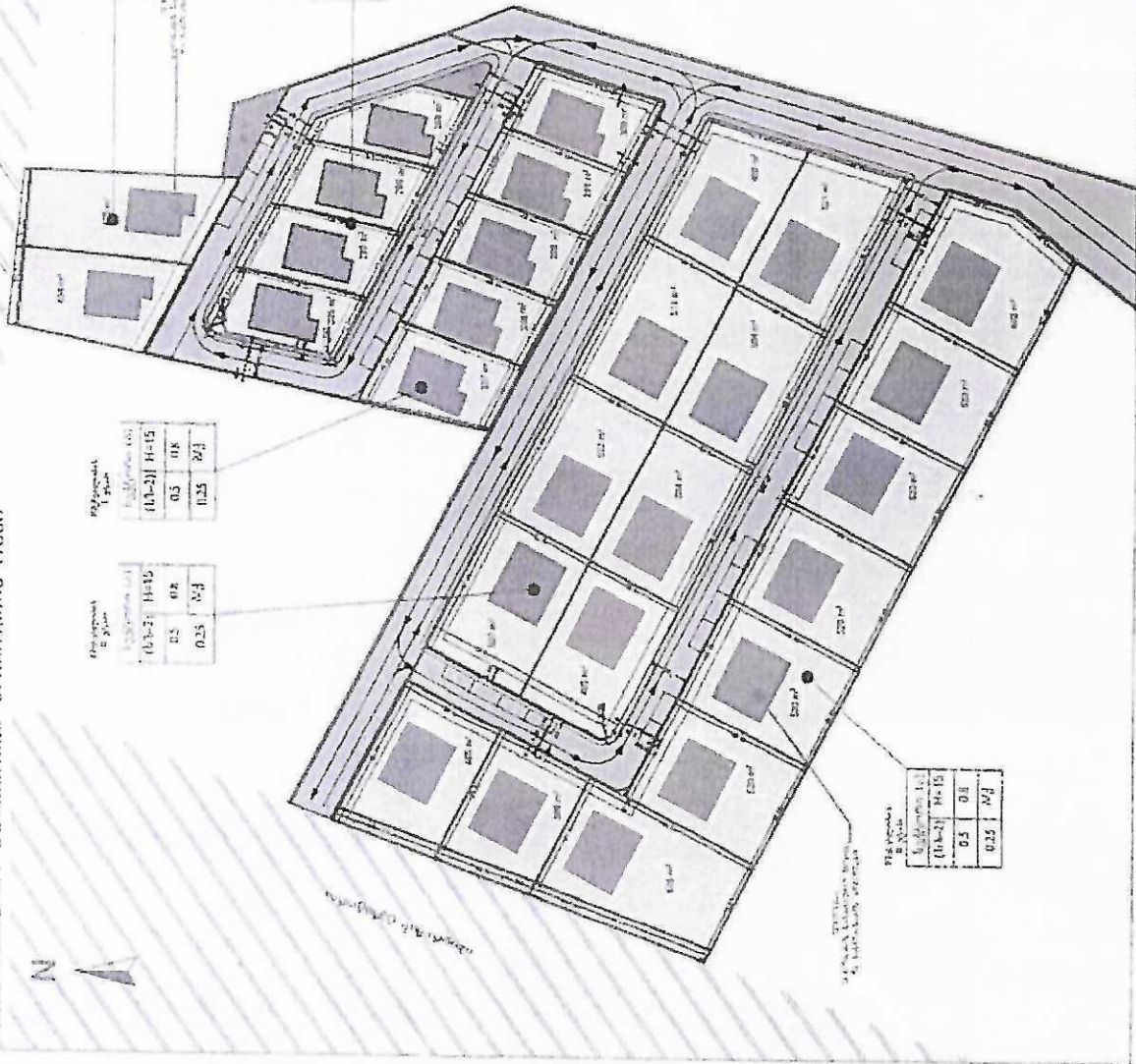

ტექნიკური მითითებები

საპროექტო ტიპი	(1,3-2) H=15
საპროექტო სიღრმე	0,5 0,8
საპროექტო სიმაღლე	0,25 0,3

ტექნიკური მითითებები

საპროექტო ტიპი	(1,3-2) H=15
საპროექტო სიღრმე	0,5 0,8
საპროექტო სიმაღლე	0,25 0,3

ტექნიკური მითითებები

საპროექტო ტიპი	(1,3-2) H=15
საპროექტო სიღრმე	0,5 0,8
საპროექტო სიმაღლე	0,25 0,3

ტექნიკური მითითებები

საპროექტო ტიპი	(1,3-2) H=15
საპროექტო სიღრმე	0,5 0,8
საპროექტო სიმაღლე	0,25 0,3

პროექტი შედგება შემდეგ ნაწილებიდან:

- 1. საპროექტო ტიპი
- 2. საპროექტო სიღრმე
- 3. საპროექტო სიმაღლე

ტექნიკური მითითებები

საპროექტო ტიპი	(1,3-2) H=15
საპროექტო სიღრმე	0,5 0,8
საპროექტო სიმაღლე	0,25 0,3

ტექნიკური მითითებები

საპროექტო ტიპი	(1,3-2) H=15
საპროექტო სიღრმე	0,5 0,8
საპროექტო სიმაღლე	0,25 0,3

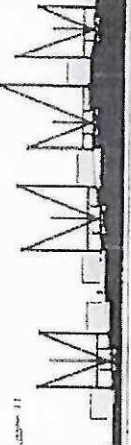

პროექტი შედგება შემდეგ ნაწილებიდან:

- 1. საპროექტო ტიპი
- 2. საპროექტო სიღრმე
- 3. საპროექტო სიმაღლე

ტექნიკური მითითებები

საპროექტო ტიპი	(1,3-2) H=15
საპროექტო სიღრმე	0,5 0,8
საპროექტო სიმაღლე	0,25 0,3

ტექნიკური მითითებები

საპროექტო ტიპი	(1,3-2) H=15
საპროექტო სიღრმე	0,5 0,8
საპროექტო სიმაღლე	0,25 0,3

ტექნიკური მითითებები

საპროექტო ტიპი	(1,3-2) H=15
საპროექტო სიღრმე	0,5 0,8
საპროექტო სიმაღლე	0,25 0,3

ტექნიკური მითითებები

საპროექტო ტიპი	(1,3-2) H=15
საპროექტო სიღრმე	0,5 0,8
საპროექტო სიმაღლე	0,25 0,3



ქალაქ თბილისის მუნიციპალიტეტის საკრებულო

TBILISI CITY MUNICIPAL ASSEMBLY



წერილის ნომერი: **03-032420455**

თარიღი: **22/07/2024**

ადრესატი: ქალაქ თბილისის მუნიციპალიტეტის საჯარო სამართლის იურიდიული პირი ქალაქ თბილისის ტრანსპორტისა და ურბანული განვითარების სააგენტო
მისამართი: თბილისი, შარტავას ქ. N7

სააგენტოს უფროსს ბატონ ვიქტორ წილოსანს

გაცნობებთ, რომ სახელდებისა და სიმბოლიკის კომისიაში მიმდინარეობს ადმინისტრაციული საქმისწარმოების პროცესი ბესიკ სარიშვილის 2024 წლის 02 ივლისის საქმე #19/0324184131-03 დაკავშირებით, რომლითაც მოთხოვნილია მითითებული 72.16.21.707 საკადასტრო ერთეულის მიხედვით უსახელო გეოგრაფიული ობიექტის სახელდება.

გთხოვთ, შეისწავლოთ დანართში ჩვენს მიერ არაპროფესიონალურად მოხაზული ტერიტორია და გამოგვიგზავნოთ კედარის ქუჩასთან არსებული შესახვევის სიტუაციური ნახაზი დანართისა და ქ. თბილისის მუნიციპალიტეტის საკრებულოს 2015 წლის 16 ივნისის #14-59 დადგენილებების შესაბამისად.

დანართი 6 (ექვსი) გვერდი.

ლევან აბაშიძე

ქალაქ თბილისის მუნიციპალიტეტის საკრებულო-სახელდებისა და სიმბოლიკის კომისია-კომისიის თავმჯდომარე

გამოყენებულია კვალიფიციური ელექტრონული ხელმოწერა/ ელექტრონული შტამპი

