პროექტი

ქალაქ თბილისის მუნიციპალიტეტის საკრებულო
განკარგულება №
---აგვისტო 2024 წელი

ქალაქ თბილისში, დიდუბის რაიონში, თემურ ფიფიას ქუჩასთან არსებული უსახელო სკვერისთვის გუდაურთან სამსახურებრივი მოვალეობის შესრულების დროს დაღუპული მფრინავის ზაზა ლორიას სახელის მინიჭების შესახებ

საქართველოს ორგანული კანონის - "ადგილობრივი თვითმმართველობის კოდექსი" 68-ე მუხლის პირველი პუნქტის „გ" ქვეპუნქტის, „მუნიციპალიტეტის ადმინისტრაციულ საზღვრებში მდებარე გეოგრაფიული ობიექტების სახელდების წესის დამტკიცების შესახებ", საქართველოს მთავრობის 2015 წლის 1 ივნისის №239 დადგენილებისა და „ქ.თბილისის მუნიციპალიტეტის ადმინისტრაციულ საზღვრებში მდებარე გეოგრაფიული ობიექტების სახელდების წესის დამტკიცების შესახებ", ქ.თბილისის მუნიციპალიტეტის საკრებულოს 2015 წლის 16 ივნისის №14-59 დადგენილების თანახმად, ქ.თბილისის მუნიციპალიტეტის საკრებულომ დაადგინა:

1. დიდუბის რაიონში, თემურ ფიფიას ქუჩასთან არსებულ უსახელო სკვერს მიენიჭოს გუდაურთან სამსახურებრივი მოვალეობის შესრულების დროს დაღუპული მფრინავის ზაზა ლორიას სახელი, თანდართული რუკის თანახმად.

2. ქ.თბილისის მუნიციპალიტეტის მერიამ, ოთხი თვის ვადაში, უზრუნველყოს ამ განკარგულების შესასრულებლად საჭირო ღონისძიებების განხორციელება.

3. განკარგულება, ერთი თვის ვადაში, შეიძლება გასაჩივრდეს თბილისის საქალაქო სასამართლოს ადმინისტრაციულ საქმეთა კოლეგიაში (მისამართი: ქ. თბილისი, დავით აღმაშენებლის ხეივანი, №64), კანონმდებლობით დადგენილი წესით.

საკრებულოს თავმჯდომარე **გიორგი ტყემალაძე**

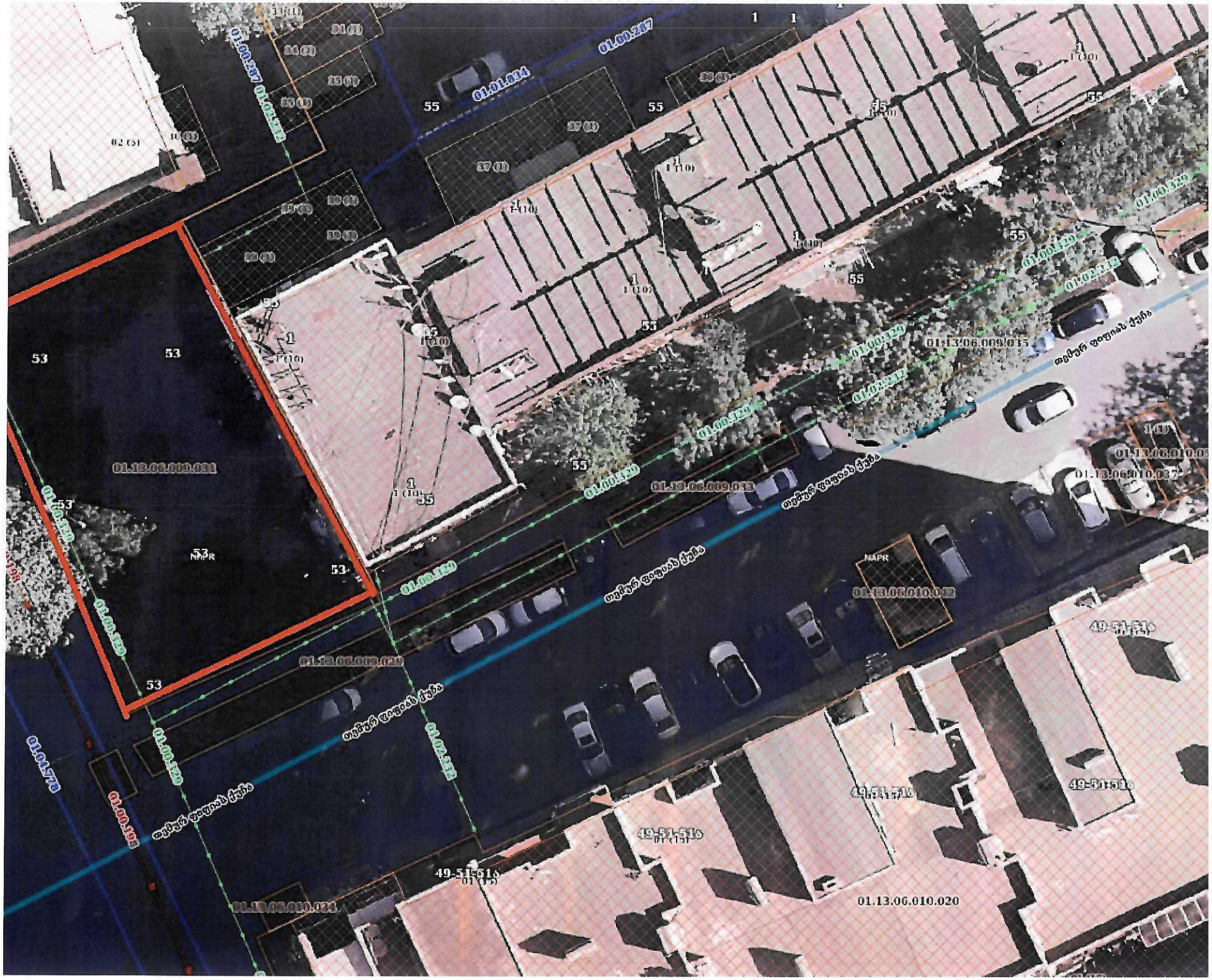
01.00.287
01.01.574
01.13.06.009.015
01.13.06.009.013
01.13.06.009.020
01.13.06.010.020
49-51-516
53
55

პროექტი

ქალაქ თბილისის მუნიციპალიტეტის საკრებულო
განკარგულება №
---აგვისტო 2024 წელი

ქალაქ თბილისში, სამგორის რაიონში, რომანოზ ხომლელის ქუჩასთან მდებარე უსახელო ქუჩისთვის გუდაურთან სამსახურებრივი მოვალეობის შესრულების დროს დაღუპული მფრინავის დიმიტრი ქააძის სახელის მინიჭების შესახებ

საქართველოს ორგანული კანონის - "ადგილობრივი თვითმმართველობის კოდექსი" 68-ე მუხლის პირველი პუნქტის „გ" ქვეპუნქტის, „მუნიციპალიტეტის ადმინისტრაციულ საზღვრებში მდებარე გეოგრაფიული ობიექტების სახელდების წესის დამტკიცების შესახებ", საქართველოს მთავრობის 2015 წლის 1 ივნისის №239 დადგენილებისა და „ქ.თბილისის მუნიციპალიტეტის ადმინისტრაციულ საზღვრებში მდებარე გეოგრაფიული ობიექტების სახელდების წესის დამტკიცების შესახებ", ქ.თბილისის მუნიციპალიტეტის საკრებულოს 2015 წლის 16 ივნისის №14-59 დადგენილების თანახმად, ქ.თბილისის მუნიციპალიტეტის საკრებულომ დაადგინა:

2. სამგორის რაიონში, რომანოზ ხომლელის ქუჩასთან მდებარე უსახელო ქუჩას მიენიჭოს გუდაურთან სამსახურებრივი მოვალეობის შესრულების დროს დაღუპული მფრინავის დიმიტრი ქააძის სახელი, თანდართული რუკის თანახმად.

2. ქ.თბილისის მუნიციპალიტეტის მერიამ, ოთხი თვის ვადაში, უზრუნველყოს ამ განკარგულების შესასრულებლად საჭირო ღონისძიებების განხორციელება.

3. განკარგულება, ერთი თვის ვადაში, შეიძლება გასაჩივრდეს თბილისის საქალაქო სასამართლოს ადმინისტრაციულ საქმეთა კოლეგიაში (მისამართი: ქ. თბილისი, დავით აღმაშენებლის ხეივანი, №64), კანონმდებლობით დადგენილი წესით.

საკრებულოს თავმჯდომარე **გიორგი ტყემალაძე**

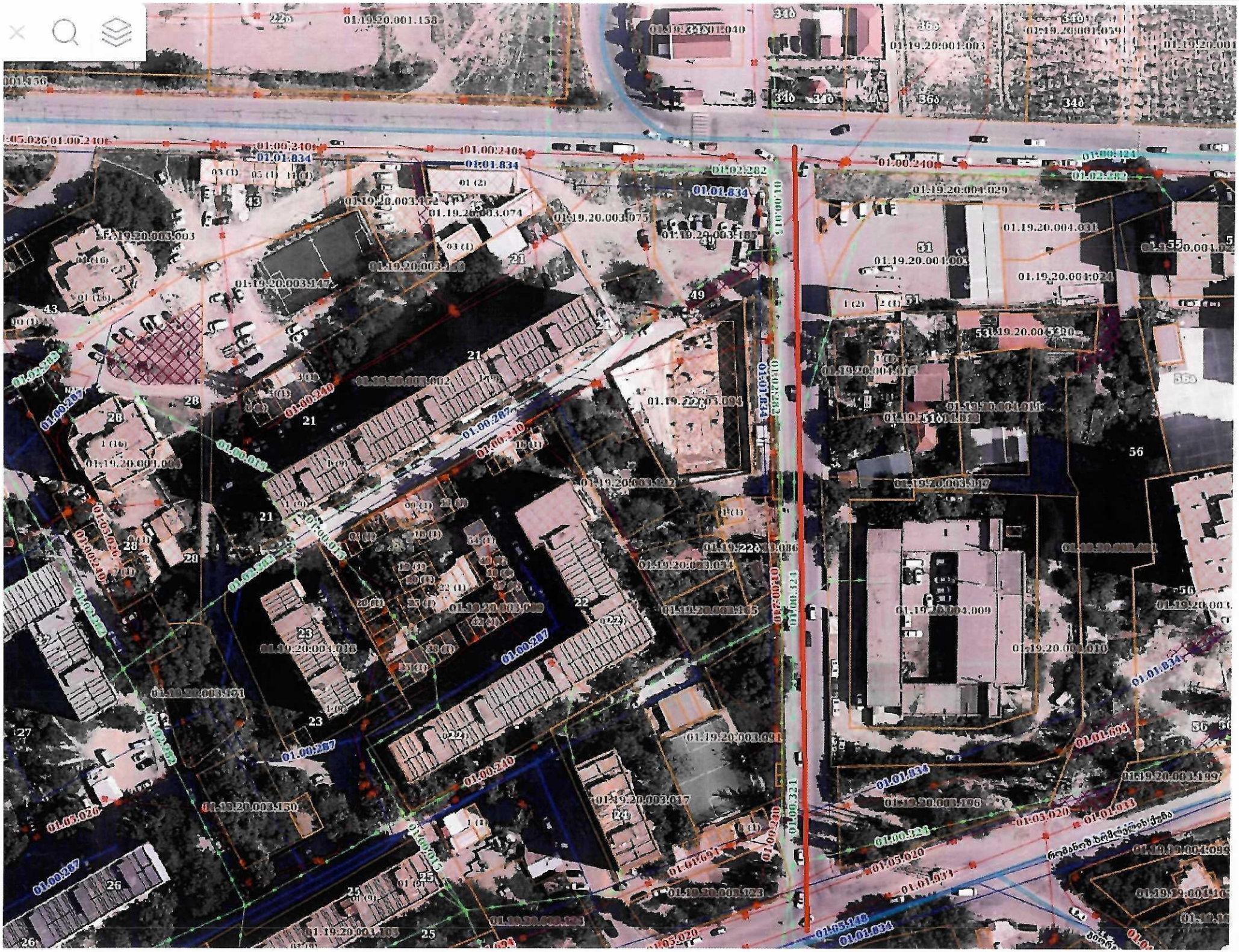
01.19.20.001.158
01.19.34.012.040
01.19.20.001.003
01.19.20.001.059
01.00.240
01.01.834
01.02.282
01.19.20.003.074
01.19.20.003.075
01.19.20.003.185
01.19.20.003.147
01.19.20.004.029
01.19.20.004.031
01.19.20.001.024
01.19.20.005.320
01.19.20.004.009
01.19.20.004.010
01.19.20.003.117
01.19.20.003.034
01.19.20.003.115
01.19.20.003.171
01.19.20.003.150
01.19.20.003.017
01.19.20.003.123
01.19.20.003.196
01.19.20.003.199
01.00.287
01.00.324
01.00.331
01.05.020
01.05.148
01.01.933
01.01.694
01.01.691
01.01.011
01.00.015
01.02.308
01.00.210
01.03.026
01.00.240
01.00.287
01.00.324
01.00.331
01.01.834
01.01.933
01.05.020
01.05.148

პროექტი

ქალაქ თბილისის მუნიციპალიტეტის საკრებულო
განკარგულება №
---აგვისტო 2024 წელი

ქალაქ თბილისში, სამგორის რაიონში, გიორგი აბაშვილის ქუჩის მონაკვეთისთვის გუდაურთან სამსახურებრივი მოვალეობის შესრულების დროს დაღუპული მფრინავის ლევან ჩოხელის სახელის მინიჭების შესახებ

საქართველოს ორგანული კანონის - "ადგილობრივი თვითმმართველობის კოდექსი" 68-ე მუხლის პირველი პუნქტის „გ" ქვეპუნქტის, „მუნიციპალიტეტის ადმინისტრაციულ საზღვრებში მდებარე გეოგრაფიული ობიექტების სახელდების წესის დამტკიცების შესახებ", საქართველოს მთავრობის 2015 წლის 1 ივნისის №239 დადგენილებისა და „ქ.თბილისის მუნიციპალიტეტის ადმინისტრაციულ საზღვრებში მდებარე გეოგრაფიული ობიექტების სახელდების წესის დამტკიცების შესახებ", ქ.თბილისის მუნიციპალიტეტის საკრებულოს 2015 წლის 16 ივნისის №14-59 დადგენილების თანახმად, ქ.თბილისის მუნიციპალიტეტის საკრებულომ დაადგინა:

1. სამგორის რაიონში, გიორგი აბაშვილის ქუჩის მონაკვეთს მიენიჭოს გუდაურთან სამსახურებრივი მოვალეობის შესრულების დროს დაღუპული მფრინავის ლევან ჩოხელის სახელი, თანდართული რუკის თანახმად.

2. ქ.თბილისის მუნიციპალიტეტის მერიამ, ოთხი თვის ვადაში, უზრუნველყოს ამ განკარგულების შესასრულებლად საჭირო ღონისძიებების განხორციელება.

3. განკარგულება, ერთი თვის ვადაში, შეიძლება გასაჩივრდეს თბილისის საქალაქო სასამართლოს ადმინისტრაციულ საქმეთა კოლეგიაში (მისამართი: ქ. თბილისი, დავით აღმაშენებლის ხეივანი, №64), კანონმდებლობით დადგენილი წესით.

საკრებულოს თავმჯდომარე **გიორგი ტყემალაძე**

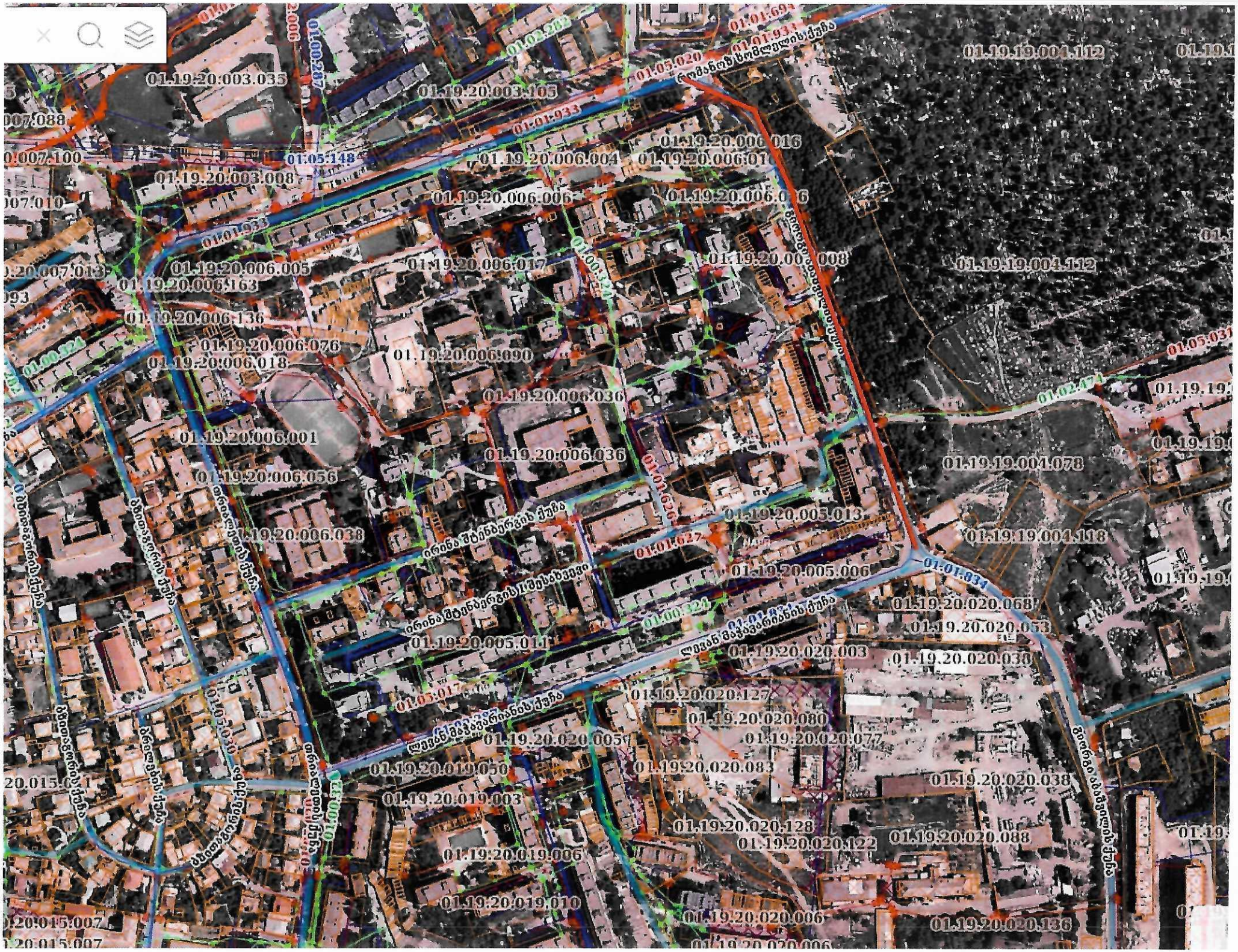
01.19.20.003.035
01.19.20.003.105
01.05.020
01.01.933
01.19.19.004.112
01.05.148
01.19.20.006.004
01.19.20.006.008
01.19.20.006.006
01.19.20.006.005
01.19.20.006.017
01.19.20.006.163
01.19.20.006.136
01.19.20.006.076
01.19.20.006.018
01.19.20.006.090
01.19.20.006.036
01.19.20.006.001
01.19.20.006.056
01.19.20.006.038
01.19.19.004.078
01.19.20.005.013
01.19.19.004.118
01.19.20.005.006
01.19.20.020.068
01.19.20.020.053
01.19.20.020.003
01.19.20.020.038
01.19.20.020.127
01.19.20.020.080
01.19.20.020.077
01.19.20.020.083
01.19.20.019.050
01.19.20.019.003
01.19.20.020.128
01.19.20.020.122
01.19.20.020.088
01.19.20.019.006
01.19.20.019.010
01.19.20.020.006
01.19.20.020.136
01.05.031
01.02.474
01.01.627
01.01.834
01.00.324
01.05.017
01.05.030

პროექტი

ქალაქ თბილისის მუნიციპალიტეტის საკრებულო
განკარგულება №
---აგვისტო 2024 წელი

ქალაქ თბილისში, გლდანის რაიონში, სვიმეონ შოთაძის ქუჩის მონაკვეთისთვის, მშვიდობის ქუჩისთვის, ორი შესახვევისთვის და ერთი ჩიხისთვის გუდაურთან სამსახურებრივი მოვალეობის შესრულების დროს დაღუპული მფრინავის ანდრო ქუჯოშვილის სახელის მინიჭების შესახებ

საქართველოს ორგანული კანონის - "ადგილობრივი თვითმმართველობის კოდექსი" 68-ე მუხლის პირველი პუნქტის „გ" ქვეპუნქტის, „მუნიციპალიტეტის ადმინისტრაციულ საზღვრებში მდებარე გეოგრაფიული ობიექტების სახელდების წესის დამტკიცების შესახებ", საქართველოს მთავრობის 2015 წლის 1 ივნისის №239 დადგენილებისა და „ქ.თბილისის მუნიციპალიტეტის ადმინისტრაციულ საზღვრებში მდებარე გეოგრაფიული ობიექტების სახელდების წესის დამტკიცების შესახებ", ქ.თბილისის მუნიციპალიტეტის საკრებულოს 2015 წლის 16 ივნისის №14-59 დადგენილების თანახმად, ქ.თბილისის მუნიციპალიტეტის საკრებულომ დაადგინა:

1. გლდანის რაიონში, სვიმეონ შოთაძის ქუჩის მონაკვეთს, მშვიდობის ქუჩას, ორ შესახვევს და ერთ ჩიხს მიენიჭოს გუდაურთან სამსახურებრივი მოვალეობის შესრულების დროს დაღუპული მფრინავის ანდრო ქუჯოშვილის სახელი, თანდართული რუკის თანახმად.

2. ქ.თბილისის მუნიციპალიტეტის მერიამ, ოთხი თვის ვადაში, უზრუნველყოს ამ განკარგულების შესასრულებლად საჭირო ღონისძიებების განხორციელება.

3. განკარგულება, ერთი თვის ვადაში, შეიძლება გასაჩივრდეს თბილისის საქალაქო სასამართლოს ადმინისტრაციულ საქმეთა კოლეგიაში (მისამართი: ქ. თბილისი, დავით აღმაშენებლის ხეივანი, №64), კანონმდებლობით დადგენილი წესით.

საკრებულოს თავმჯდომარე **გიორგი ტყემალაძე**

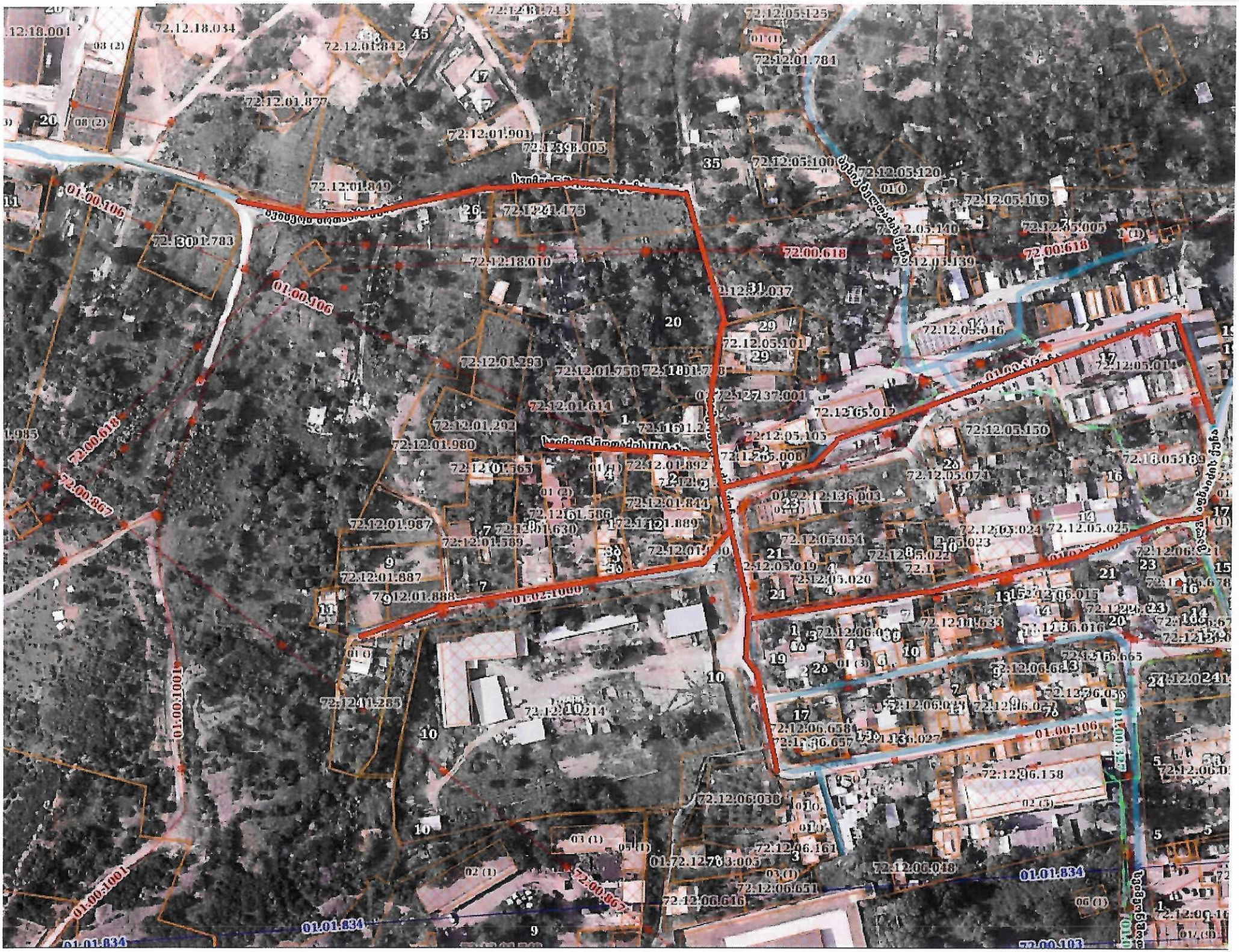
72.12.18.034
72.12.01.842
72.12.01.877
72.12.01.901
72.12.01.849
72.12.01.475
72.12.18.010
72.12.01.293
72.12.01.758
72.12.01.614
72.12.01.292
72.12.01.980
72.12.01.563
72.12.01.987
72.12.01.589
72.12.01.887
72.12.01.888
72.12.01.844
72.12.01.889
72.12.05.125
72.12.01.784
72.12.05.100
72.12.05.120
72.12.05.119
72.12.05.140
72.12.05.139
72.12.05.046
72.12.05.101
72.12.05.014
72.12.05.150
72.12.05.074
72.12.05.024
72.12.05.025
72.12.05.054
72.12.05.019
72.12.05.020
72.12.06.015
72.12.06.016
72.12.06.665
72.12.06.658
72.12.06.657
72.12.06.027
72.12.06.158
72.12.06.038
72.12.06.161
72.12.06.048
72.12.06.651
72.12.06.616
72.12.06.633
72.12.11.283
72.12.10.214
72.12.01.783
72.00.618
01.00.106
01.00.1001
01.01.834
72.00.807
72.00.103

პროექტი

ქალაქ თბილისის მუნიციპალიტეტის საკრებულო
განკარგულება №
---აგვისტო 2024 წელი

ქალაქ თბილისში, ნაძალადევის რაიონში, ვახტანგ მახალდიანის შესახვევისთვის გუდაურთან სამსახურებრივი მოვალეობის შესრულების დროს დაღუპული ექიმის გიორგი ვენეცკის ქუჩის სახელის მინიჭების შესახებ

საქართველოს ორგანული კანონის - "ადგილობრივი თვითმმართველობის კოდექსი" 68-ე მუხლის პირველი პუნქტის „გ" ქვეპუნქტის, „მუნიციპალიტეტის ადმინისტრაციულ საზღვრებში მდებარე გეოგრაფიული ობიექტების სახელდების წესის დამტკიცების შესახებ", საქართველოს მთავრობის 2015 წლის 1 ივნისის №239 დადგენილებისა და „ქ.თბილისის მუნიციპალიტეტის ადმინისტრაციულ საზღვრებში მდებარე გეოგრაფიული ობიექტების სახელდების წესის დამტკიცების შესახებ", ქ.თბილისის მუნიციპალიტეტის საკრებულოს 2015 წლის 16 ივნისის №14-59 დადგენილების თანახმად, ქ.თბილისის მუნიციპალიტეტის საკრებულომ დაადგინა:

1. ნაძალადევის რაიონში, ვახტანგ მახალდიანის შესახვევს მიენიჭოს გუდაურთან სამსახურებრივი მოვალეობის შესრულების დროს დაღუპული ექიმის გიორგი ვენეცკის ქუჩის სახელი, თანდართული რუკის თანახმად.

2. ქ.თბილისის მუნიციპალიტეტის მერიამ, ოთხი თვის ვადაში, უზრუნველყოს ამ განკარგულების შესასრულებლად საჭირო ღონისძიებების განხორციელება.

3. განკარგულება, ერთი თვის ვადაში, შეიძლება გასაჩივრდეს თბილისის საქალაქო სასამართლოს ადმინისტრაციულ საქმეთა კოლეგიაში (მისამართი: ქ. თბილისი, დავით აღმაშენებლის ხეივანი, №64), კანონმდებლობით დადგენილი წესით.

საკრებულოს თავმჯდომარე **გიორგი ტყემალაძე**

01.12.12.031.009
01.12.12.031.012
01.12.12.031.001
01.12.12.034.002
01.12.12.037.011
01.12.12.037.001
01.12.12.037.008
01.12.12.035.002
01.12.12.037.019
01.00.287
01.00.125
01.00.116
01.04.930
01.01.930
22-24
NAPR

პროექტი

ქალაქ თბილისის მუნიციპალიტეტის საკრებულო
განკარგულება №
---აგვისტო 2024 წელი

ქალაქ თბილისში, ჩუღურეთის რაიონში, ასპინძის II ქუჩისთვის გუდაურთან სამსახურებრივი მოვალეობის შესრულების დროს დაღუპული ექიმის ქეთევან გულაღაშვილის სახელის მინიჭების შესახებ

საქართველოს ორგანული კანონის - "ადგილობრივი თვითმმართველობის კოდექსი" 68-ე მუხლის პირველი პუნქტის „გ" ქვეპუნქტის, „მუნიციპალიტეტის ადმინისტრაციულ საზღვრებში მდებარე გეოგრაფიული ობიექტების სახელდების წესის დამტკიცების შესახებ", საქართველოს მთავრობის 2015 წლის 1 ივნისის №239 დადგენილებისა და „ქ.თბილისის მუნიციპალიტეტის ადმინისტრაციულ საზღვრებში მდებარე გეოგრაფიული ობიექტების სახელდების წესის დამტკიცების შესახებ", ქ.თბილისის მუნიციპალიტეტის საკრებულოს 2015 წლის 16 ივნისის №14-59 დადგენილების თანახმად, ქ.თბილისის მუნიციპალიტეტის საკრებულომ დაადგინა:

1. ჩუღურეთის რაიონში, ასპინძის II ქუჩას მიენიჭოს გუდაურთან სამსახურებრივი მოვალეობის შესრულების დროს დაღუპული ექიმის ქეთევან გულაღაშვილის სახელი, თანდართული რუკის თანახმად.

2. ქ.თბილისის მუნიციპალიტეტის მერიამ, ოთხი თვის ვადაში, უზრუნველყოს ამ განკარგულების შესასრულებლად საჭირო ღონისძიებების განხორციელება.

3. განკარგულება, ერთი თვის ვადაში, შეიძლება გასაჩივრდეს თბილისის საქალაქო სასამართლოს ადმინისტრაციულ საქმეთა კოლეგიაში (მისამართი: ქ. თბილისი, დავით აღმაშენებლის ხეივანი, №64), კანონმდებლობით დადგენილი წესით.

საკრებულოს თავმჯდომარე **გიორგი ტყემალაძე**

X=484613 Y=4617366
X=484673 Y=4617236

პროექტი

ქალაქ თბილისის მუნიციპალიტეტის საკრებულო
განკარგულება №
--- აგვისტო 2024 წელი

ქალაქ თბილისში, გლდანის რაიონში, ალექსანდრე გობრონიძის ჩიხისთვის, გიორგი მარგიანის ქუჩის და ქობის ჩიხის ორი მონაკვეთისთვის გუდაურთან სამსახურებრივი მოვალეობის შესრულების დროს დაღუპული მაშველის გიორგი მარგიანის I და II ჩიხის სახელის მინიჭების შესახებ

საქართველოს ორგანული კანონის - "ადგილობრივი თვითმმართველობის კოდექსი" 68-ე მუხლის პირველი პუნქტის „გ" ქვეპუნქტის, „მუნიციპალიტეტის ადმინისტრაციულ საზღვრებში მდებარე გეოგრაფიული ობიექტების სახელდების წესის დამტკიცების შესახებ", საქართველოს მთავრობის 2015 წლის 1 ივნისის №239 დადგენილებისა და „ქ.თბილისის მუნიციპალიტეტის ადმინისტრაციულ საზღვრებში მდებარე გეოგრაფიული ობიექტების სახელდების წესის დამტკიცების შესახებ", ქ.თბილისის მუნიციპალიტეტის საკრებულოს 2015 წლის 16 ივნისის №14-59 დადგენილების თანახმად, ქ.თბილისის მუნიციპალიტეტის საკრებულომ დაადგინა:

1. გლდანის რაიონში, ალექსანდრე გობრონიძის ჩიხს, გიორგი მარგიანის ქუჩას და ქობის ჩიხის ორ მონაკვეთს მიენიჭოს გუდაურთან სამსახურებრივი მოვალეობის შესრულების დროს დაღუპული მაშველის გიორგი მარგიანის I და II ჩიხის სახელი, თანდართული რუკის თანახმად.

2. ქ.თბილისის მუნიციპალიტეტის მერიამ, ოთხი თვის ვადაში, უზრუნველყოს ამ განკარგულების შესასრულებლად საჭირო ღონისძიებების განხორციელება.

3. განკარგულება, ერთი თვის ვადაში, შეიძლება გასაჩივრდეს თბილისის საქალაქო სასამართლოს ადმინისტრაციულ საქმეთა კოლეგიაში (მისამართი: ქ. თბილისი, დავით აღმაშენებლის ხეივანი, №64), კანონმდებლობით დადგენილი წესით.

საკრებულოს თავმჯდომარე **გიორგი ტყემალაძე**

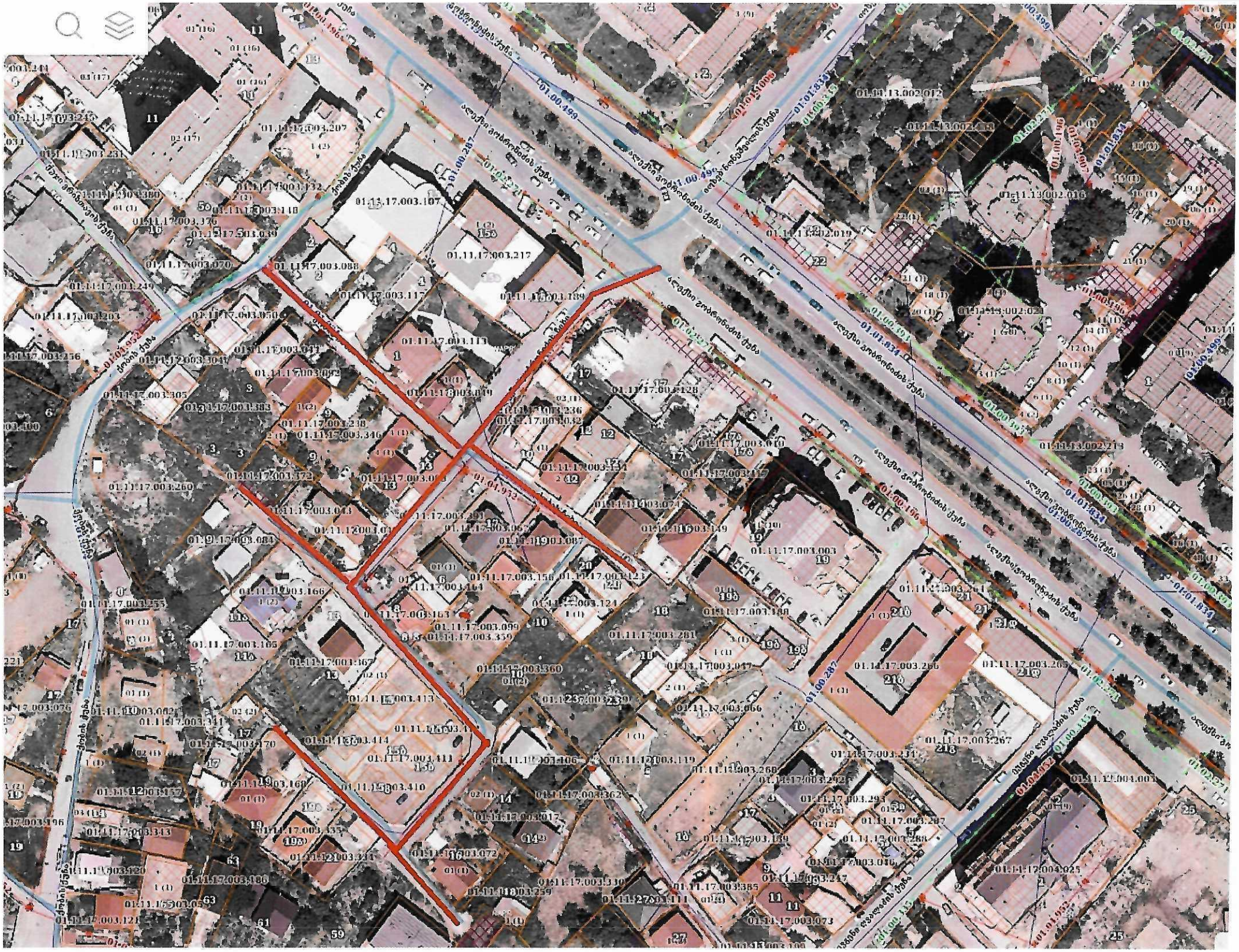

პროექტი

ქალაქ თბილისის მუნიციპალიტეტის საკრებულო
განკარგულება №
--- აგვისტო 2024 წელი

ქალაქ თბილისში, ნაძალადევის რაიონში, ზესტაფონის ქუჩასთან მდებარე უსახელო ქუჩისთვის გუდაურთან სამსახურებრივი მოვალეობის შესრულების დროს დაღუპული მაშველის კახა ტორჩინავას სახელის მინიჭების შესახებ

საქართველოს ორგანული კანონის - "ადგილობრივი თვითმმართველობის კოდექსი" 68-ე მუხლის პირველი პუნქტის „გ" ქვეპუნქტის, „მუნიციპალიტეტის ადმინისტრაციულ საზღვრებში მდებარე გეოგრაფიული ობიექტების სახელდების წესის დამტკიცების შესახებ", საქართველოს მთავრობის 2015 წლის 1 ივნისის №239 დადგენილებისა და „ქ.თბილისის მუნიციპალიტეტის ადმინისტრაციულ საზღვრებში მდებარე გეოგრაფიული ობიექტების სახელდების წესის დამტკიცების შესახებ", ქ.თბილისის მუნიციპალიტეტის საკრებულოს 2015 წლის 16 ივნისის №14-59 დადგენილების თანახმად, ქ.თბილისის მუნიციპალიტეტის საკრებულომ დაადგინა:

1. ნაძალადევის რაიონში, ზესტაფონის ქუჩასთან მდებარე უსახელო ქუჩას მიენიჭოს გუდაურთან სამსახურებრივი მოვალეობის შესრულების დროს დაღუპული მაშველის კახა ტორჩინავას სახელი, თანდართული რუკის თანახმად.

2. ქ.თბილისის მუნიციპალიტეტის მერიამ, ოთხი თვის ვადაში, უზრუნველყოს ამ განკარგულების შესასრულებლად საჭირო ღონისძიებების განხორციელება.

3. განკარგულება, ერთი თვის ვადაში, შეიძლება გასაჩივრდეს თბილისის საქალაქო სასამართლოს ადმინისტრაციულ საქმეთა კოლეგიაში (მისამართი: ქ. თბილისი, დავით აღმაშენებლის ხეივანი, №64), კანონმდებლობით დადგენილი წესით.

საკრებულოს თავმჯდომარე **გიორგი ტყემალაძე**

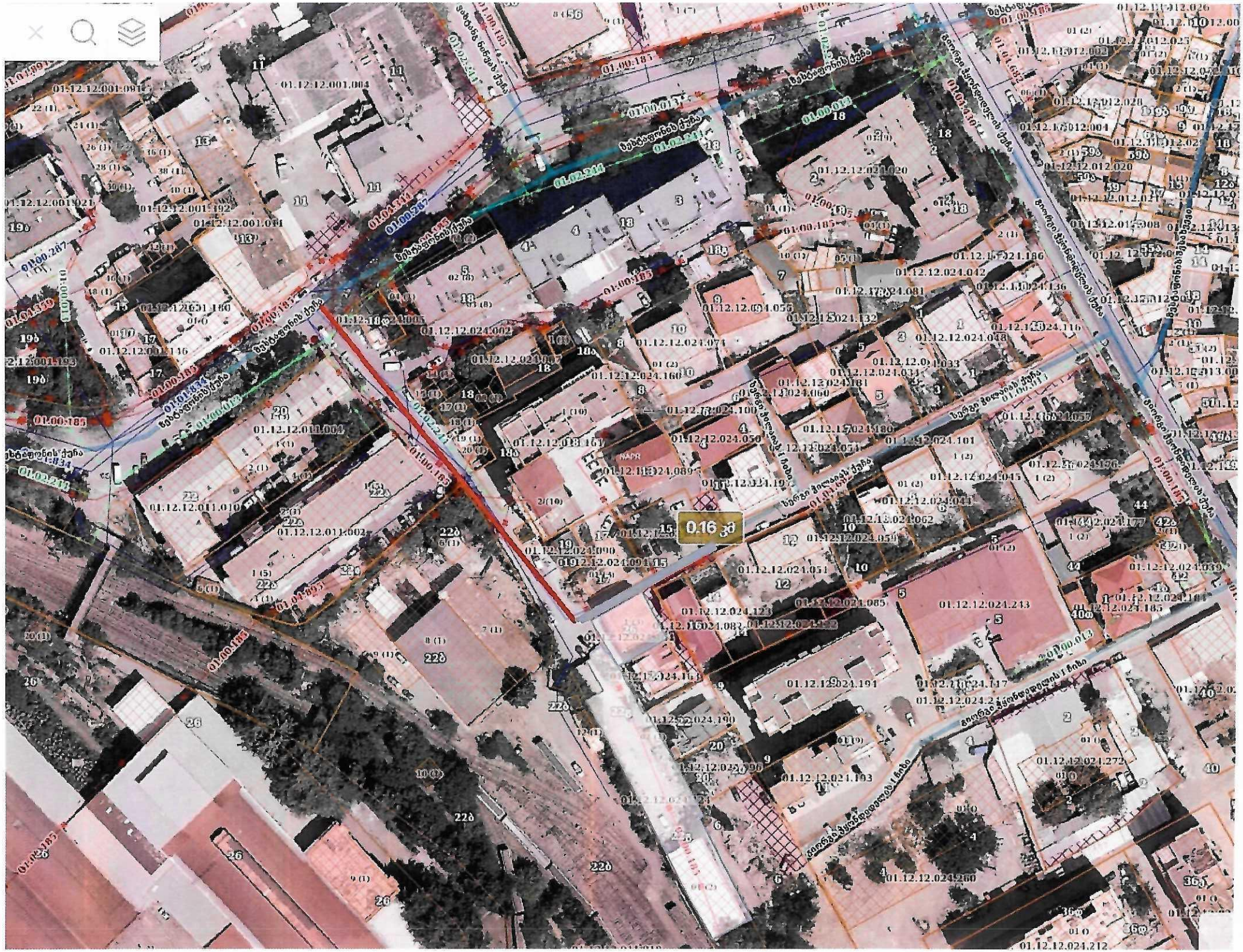
0.16 ha

2022 წლის 29 ივლისს გუდაურთან ვერტმფრენის ბორტზე 35-წლიანი სტაჟის მქონე მფრინავი ზაზა ლორია იმყოფებოდა. ტრაგედიის შედეგად ლორია ბორტზე მყოფ კიდევ 7 ადამიანთან ერთად დაიღუპა. ვერტმფრენმა, რომლის დახმარებით ჩამოვარდნილი პარაპლანისტების სამაშველო ოპერაცია მიმდინარეობდა, მართვა დაკარგა. დაშავებულია პარაპლანის ინსტრუქტორი, მასთან ერთად მყოფი უცხოელი ტურისტი კი გარდაიცვალა.

ზაზა ლორიას არაერთ გახმაურებულ სამაშველო ოპერაციაში ჰქონდა მიღებული მონაწილეობა. მფრინავის რთულ და საინტერესო ცხოვრებაზე, რისკიან ოპერაციებზე, თავგადასავლებზე ის „იმედის“ მაყურებელს რამდენიმე წლის წინ თავად უამბობდა. ზაზა ლორია ცნობილი იყო მდიდარი პროფესიული ბიოგრაფიითა და მრავალი გადარჩენილი სიცოცხლით, მათ შორის, ჰუმანიტარული მისიით აფხაზეთში,

სამაშველო ოპერაციით მყინვარწვერზე, ხანძრის ლიკვიდაციის ოპერაციით ბორჯომში.

გუდაურთან სასაზღვრო პოლიციის ვერტმფრენი ჩამოვარდა. ვერტმფრენმა, რომლის დახმარებით ჩამოვარდნილი პარაპლანისტების სამაშველო ოპერაცია მიმდინარეობდა, მართვა დაკარგა. შსს-ს ინფორმაციით, ბორტზე 8 ადამიანი იმყოფებოდა. ყველა მათგანი დაიღუპა. დაშავებულია პარაპლანის ინსტრუქტორი, მასთან ერთად მყოფი უცხოელი ტურისტი კი გარდაცვლილია

საქართველოს პრეზიდენტმა 29 ივლისს, გუდაურში სამაშველო ოპერაციისას დაღუპული ეკიპაჟის წევრები უმაღლესი სამოქალაქო პასუხისმგებლობისთვის, სამაგალითო თავგანწირული ქმედებებისთვის დააჯილდოვა მედლით „სამოაქალაქო თავდადებისთვის“.

დაჯილდოვდნენ:

საქართველოს სასაზღვრო პოლიციის პოლკოვნიკი, საქართველოს სასაზღვრო პოლიციის სპეციალური დანიშნულების ავიაციის მთავარი სამმართველოს უფროსის მოადგილე საფრენოსნო მომზადების დარგში, მფრინავი ზაზა ლორია.

საქართველოს სასაზღვრო პოლიციის მაიორი, საქართველოს სასაზღვრო პოლიციის სპეციალური დანიშნულების ავიაციის მთავარი სამმართველოს თვითმფრინავების სატრანსპორტო ესკადრილიის(სამსახური) მთავარი სპეციალისტი, ბორტ-ტექნიკოსი-ინსტრუქტორი დიმიტრი ქაადე.

საქართველოს სასაზღვრო პოლიციის ვიცე-პოლკოვნიკი, საქართველოს სასაზღვრო პოლიციის სპეციალური დანიშნულების ავიაციის მთავარი სამმართველოს შვეულმფრენების ესკადრილიის (სამსახური) განსაკუთრებით მნიშვნელოვან საქმეთა ინსპექტორი, ბორტ-ტექნიკოსი-ინსტრუქტორი ლევან ჩოხელი.

საქართველოს სასაზღვრო პოლიციის უმცროსი ლეიტენანტი, საქართველოს სასაზღვრო პოლიციის სპეციალური დანიშნულების ავიაციის მთავარი სამმართველოს შვეულმფრენების ესკადრილიის (სამსახური) წამყვანი სპეციალისტი, ბორტ-მექანიკოსი-ოპერატორი ანდრო ქუჯოშვილი.

სამოქალაქო უსაფრთხოების უმცროსი ლეიტენანტი, საქართველოს შინაგან საქმეთა სამინისტროს საგანგებო სიტუაციების მართვის სამსახურის განსაკუთრებულ სიტუაციებზე რეაგირების მთავარი სამმართველოს სწრაფი რეაგირების სამმართველოს ინსპექტორი გიორგი მარგიანი.

სამოქალაქო უსაფრთხოების მაიორი, საქართველოს შინაგან საქმეთა სამინისტროს საგანგებო სიტუაციების მართვის სამსახურის განსაკუთრებულ სიტუაციებზე რეაგირების მთავარი სამმართველოს სწრაფი რეაგირების სამმართველოს უფროსი ინსპექტორი კახა ტორჩინავა.

საგანგებო სიტუაციების კოორდინაციისა და გადაუდებელი დახმარების ცენტრის პირველი ფილიალის ექიმი გიორგი ვენეცკი.

საგანგებო სიტუაციების კოორდინაციისა და გადაუდებელი დახმარების ცენტრის პირველი ფილიალის უმცროსი ექიმი ქეთევან გულაღაშვილი.