პროექტი

ქალაქ თბილისის მუნიციპალიტეტის საკრებულო
განკარგულება №
---ივნისი 2024 წელი

ქალაქ თბილისში, კრწანისის რაიონში, სოფელ ფონიჭალაში აფხაზეთის ქუჩის გაგრძელების შესახებ

საქართველოს ორგანული კანონის - "ადგილობრივი თვითმმართველობის კოდექსი" 68-ე მუხლის პირველი პუნქტის „გ" ქვეპუნქტის, „მუნიციპალიტეტის ადმინისტრაციულ საზღვრებში მდებარე გეოგრაფიული ობიექტების სახელდების წესის დამტკიცების შესახებ", საქართველოს მთავრობის 2015 წლის 1 ივნისის №239 დადგენილებისა და „ქ.თბილისის მუნიციპალიტეტის ადმინისტრაციულ საზღვრებში მდებარე გეოგრაფიული ობიექტების სახელდების წესის დამტკიცების შესახებ", ქ.თბილისის მუნიციპალიტეტის საკრებულოს 2015 წლის 16 ივნისის №14-59 დადგენილების თანახმად, ქ.თბილისის მუნიციპალიტეტის საკრებულომ დაადგინა:

1. კრწანისის რაიონში, სოფელ ფონიჭალაში გაგრძელდეს აფხაზეთის ქუჩა, თანდართული რუკის თანახმად.

2. ქ.თბილისის მუნიციპალიტეტის მერიამ, ოთხი თვის ვადაში, უზრუნველყოს ამ განკარგულების შესასრულებლად საჭირო ღონისძიებების განხორციელება.

3. განკარგულება, ერთი თვის ვადაში, შეიძლება გასაჩივრდეს თბილისის საქალაქო სასამართლოს ადმინისტრაციულ საქმეთა კოლეგიაში (მისამართი: ქ. თბილისი, დავით აღმაშენებლის ხეივანი, №64), კანონმდებლობით დადგენილი წესით.

საკრებულოს თავმჯდომარე **გიორგი ტყემალაძე**

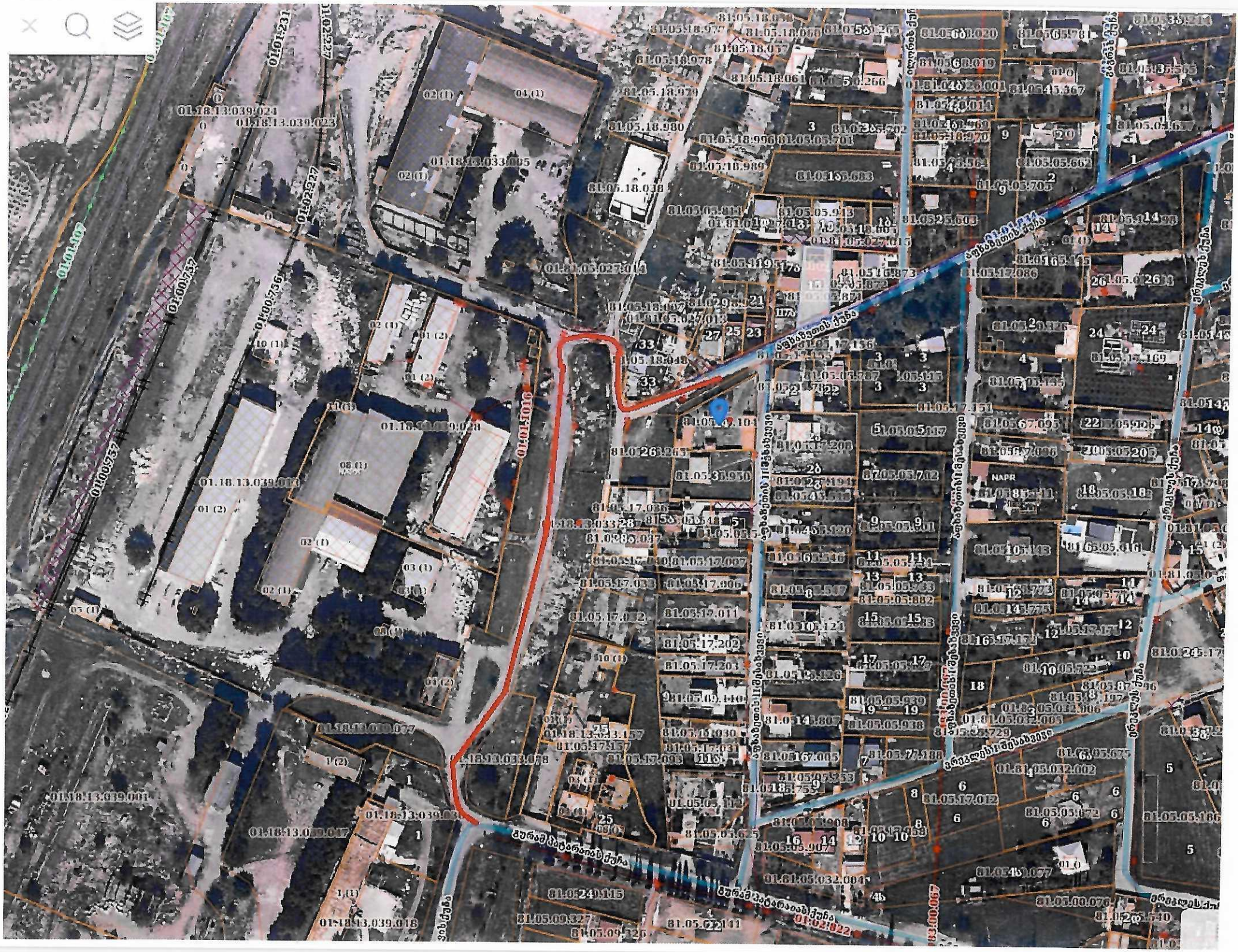
01.18.13.039.024
01.18.13.039.023
01.18.13.039.028
01.18.13.039.010
01.18.13.039.011
01.18.13.039.018
01.18.13.039.047
01.18.13.039.077
01.18.13.039.078
01.18.13.039.157
01.18.13.039.158
01.18.13.039.159
01.18.13.039.160
01.18.13.039.161
01.18.13.039.162
01.18.13.039.163
01.18.13.039.164
01.18.13.039.165
01.18.13.039.166
01.18.13.039.167
01.18.13.039.168
01.18.13.039.169
01.18.13.039.170
01.18.13.039.171
01.18.13.039.172
01.18.13.039.173
01.18.13.039.174
01.18.13.039.175
01.18.13.039.176
01.18.13.039.177
01.18.13.039.178
01.18.13.039.179
01.18.13.039.180
01.18.13.039.181
01.18.13.039.182
01.18.13.039.183
01.18.13.039.184
01.18.13.039.185
01.18.13.039.186
01.18.13.039.187
01.18.13.039.188
01.18.13.039.189
01.18.13.039.190
01.18.13.039.191
01.18.13.039.192
01.18.13.039.193
01.18.13.039.194
01.18.13.039.195
01.18.13.039.196

სსიპ საჯარო რეესტრის ეროვნული სააგენტო

22 ვახტანგ გორგასლის ქუჩა
0114 თბილისი, საქართველო
+995 32 240 54 05
info@napr.gov.ge

06-032415620-03

04 / ივნისი / 2024 წ.

KA011792232280724

№ **119208**

ქალაქ თბილისის მუნიციპალიტეტის საკრებულოს
თავმჯდომარეს ბატონ გიორგი ტყემალაძეს

ბატონო გიორგი,

გაცნობებთ, რომ 2024 წლის 29 მაისს საჯარო რეესტრის ეროვნულ სააგენტოს (შემდგომში - „სააგენტო“) № M24008745 განცხადებით მომართა შპს ფაბრიკა ფონიჭალას (ს/კ: 402291863) წარმომადგენელმა კონსტანტინე ბუაძემ (პ/ნ: 41001000882). აღნიშნული განცხადებით მოთხოვნილია შენობა-ნაგებობის ნუმერაციის წარმოშობის რეგისტრაცია შემდეგ უძრავ ნივთზე, მისამართით: ქალაქი თბილისი, დასახლება ფონიჭალა, (ნაკვ. 33/005), (საკადასტრო კოდი: 01.18.13.033.005).

სააგენტოში დაცული მონაცემების თანახმად, უძრავი ნივთის (საკადასტრო კოდი: 01.18.13.033.005) მიმდებარედ არსებულ გეოგრაფიულ ობიექტს არ გააჩნია ქუჩის სახელწოდება. „საჯარო რეესტრის შესახებ“ საქართველოს კანონის 20^2 მუხლის მე-4 პუნქტის თანახმად - „დაუშვებელია იმ გეოგრაფიული ობიექტის ნუმერაცია, რომელიც არ არის სახელდებული საქართველოს კანონმდებლობით დადგენილი წესით“. აღნიშნულიდან გამომდინარე, საქართველოს მთავრობის 2015 წლის 1 ივნისის N239 დადგენილების მე-7 მუხლის მე-3 პუნქტის „გ“ ქვეპუნქტის და ამავე მუხლის მე-4 პუნქტის „ა“ და „ბ“ ქვეპუნქტების შესაბამისად, გთხოვთ თქვენი კომპეტენციის ფარგლებში განიხილოთ და განახორციელოთ აღნიშნული გეოგრაფიული ობიექტის სახელდება.

დანართი: 1 (ერთი) გვერდი.

პატივისცემით,

სამისამართო დეპარტამენტის უფროსი

ხელმოწერილია/
შტამპადასმულია
ელექტრონულად

ნინო ბახია