<u>პროექტი</u>

ქალაქ თბილისის მუნიციპალიტეტის საკრებულო
განკარგულება №
---ივნისი 2024 წელი

ქალაქ თბილისში, მთაწმინდის რაიონში, ტაბახმელაში, თბილისი-კოჯრის II შესახვევისთვის, მასთან მდებარე უსახელო ქუჩისთვის და ორი ჩიხისთვის იუნკერ ლევან კანდელაკის სახელის მინიჭების შესახებ

საქართველოს ორგანული კანონის - "ადგილობრივი თვითმმართველობის კოდექსი" 68-ე მუხლის პირველი პუნქტის „გ" ქვეპუნქტის, „მუნიციპალიტეტის ადმინისტრაციულ საზღვრებში მდებარე გეოგრაფიული ობიექტების სახელდების წესის დამტკიცების შესახებ", საქართველოს მთავრობის 2015 წლის 1 ივნისის №239 დადგენილებისა და „ქ.თბილისის მუნიციპალიტეტის ადმინისტრაციულ საზღვრებში მდებარე გეოგრაფიული ობიექტების სახელდების წესის დამტკიცების შესახებ", ქ.თბილისის მუნიციპალიტეტის საკრებულოს 2015 წლის 16 ივნისის №14-59 დადგენილების თანახმად, ქ.თბილისის მუნიციპალიტეტის საკრებულომ დაადგინა:

1. მთაწმინდის რაიონში, ტაბახმელაში, თბილისი-კოჯრის II შესახვევს, მასთან მდებარე უსახელო ქუჩას და ორ ჩიხს მიენიჭოს იუნკერ ლევან კანდელაკის სახელი, თანდართული რუკის თანახმად.

2. ქ.თბილისის მუნიციპალიტეტის მერიამ, ოთხი თვის ვადაში, უზრუნველყოს ამ განკარგულების შესასრულებლად საჭირო ღონისძიებების განხორციელება.

3. განკარგულება, ერთი თვის ვადაში, შეიძლება გასაჩივრდეს თბილისის საქალაქო სასამართლოს ადმინისტრაციულ საქმეთა კოლეგიაში (მისამართი: ქ. თბილისი, დავით აღმაშენებლის ხეივანი, №64), კანონმდებლობით დადგენილი წესით.

საკრებულოს თავმჯდომარე **გიორგი ტყემალაძე**

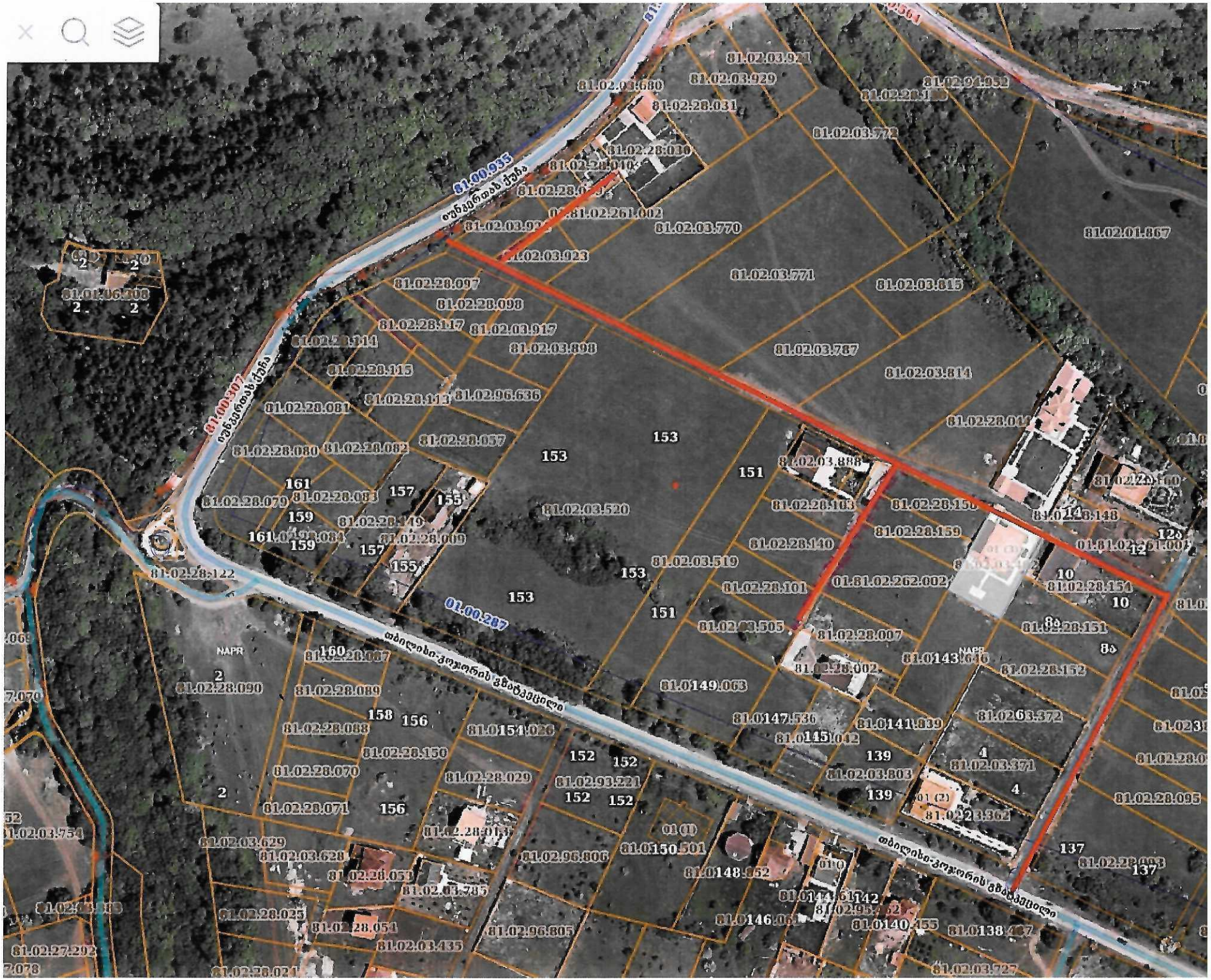
01.00.935
01.00.307
01.00.287
81.02.03.921
81.02.03.929
81.02.03.680
81.02.28.031
81.02.03.772
81.02.28.030
81.02.03.770
81.02.01.867
81.02.03.771
81.02.03.815
81.02.28.097
81.02.28.098
81.02.28.117
81.02.03.917
81.02.03.898
81.02.03.787
81.02.03.814
81.02.28.115
81.02.28.113
81.02.96.636
81.02.28.081
81.02.28.080
81.02.28.082
81.02.28.057
81.02.28.079
81.02.28.083
81.02.03.520
81.02.03.888
81.02.28.103
81.02.28.159
81.02.28.140
81.02.03.519
81.02.28.101
81.02.28.154
81.02.28.151
81.02.28.122
81.02.28.087
81.02.28.090
81.02.28.089
81.02.28.088
81.02.28.150
81.02.28.070
81.02.28.071
81.02.28.029
81.02.03.629
81.02.03.628
81.02.28.053
81.02.28.025
81.02.28.054
81.02.03.435
81.02.96.805
81.02.28.021
81.02.27.292
81.02.03.754
81.0149.063
81.0147.536
81.0141.039
81.0150.501
81.0148.852
81.0140.455
81.0138.437
81.02.03.727
81.02.03.371
81.02.03.808
81.02.03.362
81.02.28.095
81.02.28.152
81.02.28.002
81.02.28.007
81.02.03.505
81.02.28.148
81.02.28.044
81.02.28.057
81.02.28.084
81.02.28.119
81.02.28.009
81.02.28.122
NAPR
ოზურგეთი-ვოკოტის გზისკვეთილი
153
151
155
157
159
161
158
156
152
145
139
137
10
12
14
4
2

ქ.თბილისის მუნიციპალიტეტის მერია

მთაწმინდის რაიონის გამგებელს

ბატონ დავით კირკიტაძეს

მოქალაქე ანა ჯავახიშვილი

მის; თბილისი, კოსტავას ქ. №10

ტელ: 599 79-25-14

პირ N 36001002404.

17-0323335102-03

16-0323335101-03

განცხადება (განმეორებით).

მოგახსენებთ, რომ ჩემს სახლს ყაზბეგულში, საკადასტრო კოდი 81.02.27.025, და ჩემს მიმდებარე ქუჩის სახელი და ნომერი არ აქვს; აგრეთვე ქვემოთ ჩამოთვლილ მეზობლებს:

1. კობა მაჩხიძე – პ/ნ. 2400100155 – საკ. კოდი – 81.02.03.602
2. [illegible] – პ/ნ. 37001011660 – საკ. კოდი – 81.02.03.402
3. [illegible] – პ/ნ. 01012005984 – საკ. კოდი – 81.02.28.002

გთხოვთ გაითვალისწინოთ, თბილისის საკრებულოს სხდომების კომისიაში, რათა მოგვენიჭოს ქუჩის სახელი და ნომრები, რადგან მოგვეცემა საშუალება ყოველდღიურ ცხოვრებაში არ შეგვექმნას პრობლემები.

განმცხადებელი: ა. ჯ. [signature]

02 10 2019

ქალაქ თბილისის მუნიციპალიტეტის მერია
მთაწმინდის რაიონის გამგეობა
TBILISI MUNICIPALITY CITY HALL
MTATSMINDA DISTRICT GOVERNMENT

წერილის ნომერი: **38-01192911073**
თარიღი: **18/10/2019**
პინი: **6628**

ადრესატი: ქალაქ თბილისის მუნიციპალიტეტის საკრებულო
მისამართი: თავისუფლების მოედანი N2

გადაამოწმეთ: **document.municipal.gov.ge**

გაცნობებთ, რომ ქალაქ თბილისის მუნიციპალიტეტის მთაწმინდის რაიონის გამგეობაში 2019 წლის 04 ნოემბერს შემოვიდა მოქალაქეთა კოლექტიური განცხადება (განცხადების ელექტრონული რეგისტრაციის N22/0119277434-38). განცხადებით მოქალაქეები ითხოვენ გამგეობის მიერ შუამდგომლობის გაწევას საკრებულოსთან, რათა „თბილისის მუნიციპალიტეტის საკრებულოს სახელდებისა და სიმბოლოკის კომისიის“ მიერ ქუჩას, რომელზეც მათი საცხოვრებელი სახლები მდებარეობს მიენიჭოს სახელწოდება.

განმცხადებლების საცხოვრებელი სახლები მდებარეობს ქ. თბილისი, ტაბახმელაში შემდეგ საკადასტრო კოდებზე:

იზა ჯავახიშვილი - (პ/ნ36001002404) საკ.კოდი N81.02.27.025;

კობა მაჩხიძე - (პ/ნ 2400100155) საკ. კოდი N81.02.03.602;

სერგო რუხაძე - (პ/ნ 37001011660) საკ.კოდი N37001011660;

დავით კერესელიძე - (პ/ნ 01012005984) საკ.კოდი N81.02.28.002.

გიგზავნით აღნიშნულ აღნიშნულ განცხადებას თანდართულ დოკუმენტაციასთან ერთად და მოგმართავთ თხოვნით, თქვენი კომპეტენციისა და კანონმდებლობით მონიჭებული უფლებამოსილების ფარგლებში აღმოუჩინოთ დახმარება განმცხადებლებს.

დანართი: 3 (სამი) ფურცელი.

პატივისცემით,

დავით კირკიტაძე

მთაწმინდის რაიონის გამგეობა-პირველადი სტრუქტურული ერთეულის ხელმძღვანელი (გამგებელი)

გამოყენებულია კვალიფიციური ელექტრონული ხელმოწერა/ ელექტრონული შტამპი