პროექტი

ქალაქ თბილისის მუნიციპალიტეტის საკრებულო
განკარგულება №
—სექტემბერი 2023 წელი

ქალაქ თბილისში, კრწანისის რაიონში, გია ბერუაშვილის ქუჩასთან არსებული უსახელო გასასვლელისთვის გია ბერუაშვილის I გასასვლელის სახელის მინიჭების შესახებ

საქართველოს ორგანული კანონის - "ადგილობრივი თვითმმართველობის კოდექსი" 68-ე მუხლის პირველი პუნქტის „გ" ქვეპუნქტის, „მუნიციპალიტეტის ადმინისტრაციულ საზღვრებში მდებარე გეოგრაფიული ობიექტების სახელდების წესის დამტკიცების შესახებ", საქართველოს მთავრობის 2015 წლის 1 ივნისის №239 დადგენილებისა და „ქ.თბილისის მუნიციპალიტეტის ადმინისტრაციულ საზღვრებში მდებარე გეოგრაფიული ობიექტების სახელდების წესის დამტკიცების შესახებ", ქ.თბილისის მუნიციპალიტეტის საკრებულოს 2015 წლის 16 ივნისის №14-59 დადგენილების თანახმად, ქ.თბილისის მუნიციპალიტეტის საკრებულომ დაადგინა:

1. კრწანისის რაიონში, გია ბერუაშვილის ქუჩასთან არსებულ უსახელო გასასვლელს მიენიჭოს გია ბერუაშვილის I გასასვლელის სახელი, თანდართული რუკის თანახმად.

2. ქ.თბილისის მუნიციპალიტეტის მერიამ, ოთხი თვის ვადაში, უზრუნველყოს ამ განკარგულების შესასრულებლად საჭირო ღონისძიებების განხორციელება.

3. განკარგულება, ერთი თვის ვადაში, შეიძლება გასაჩივრდეს თბილისის საქალაქო სასამართლოს ადმინისტრაციულ საქმეთა კოლეგიაში (მისამართი: ქ. თბილისი, დავით აღმაშენებლის ხეივანი, №64), კანონმდებლობით დადგენილი წესით.

საკრებულოს თავმჯდომარე **გიორგი ტყემალაძე**

81.03.12.247

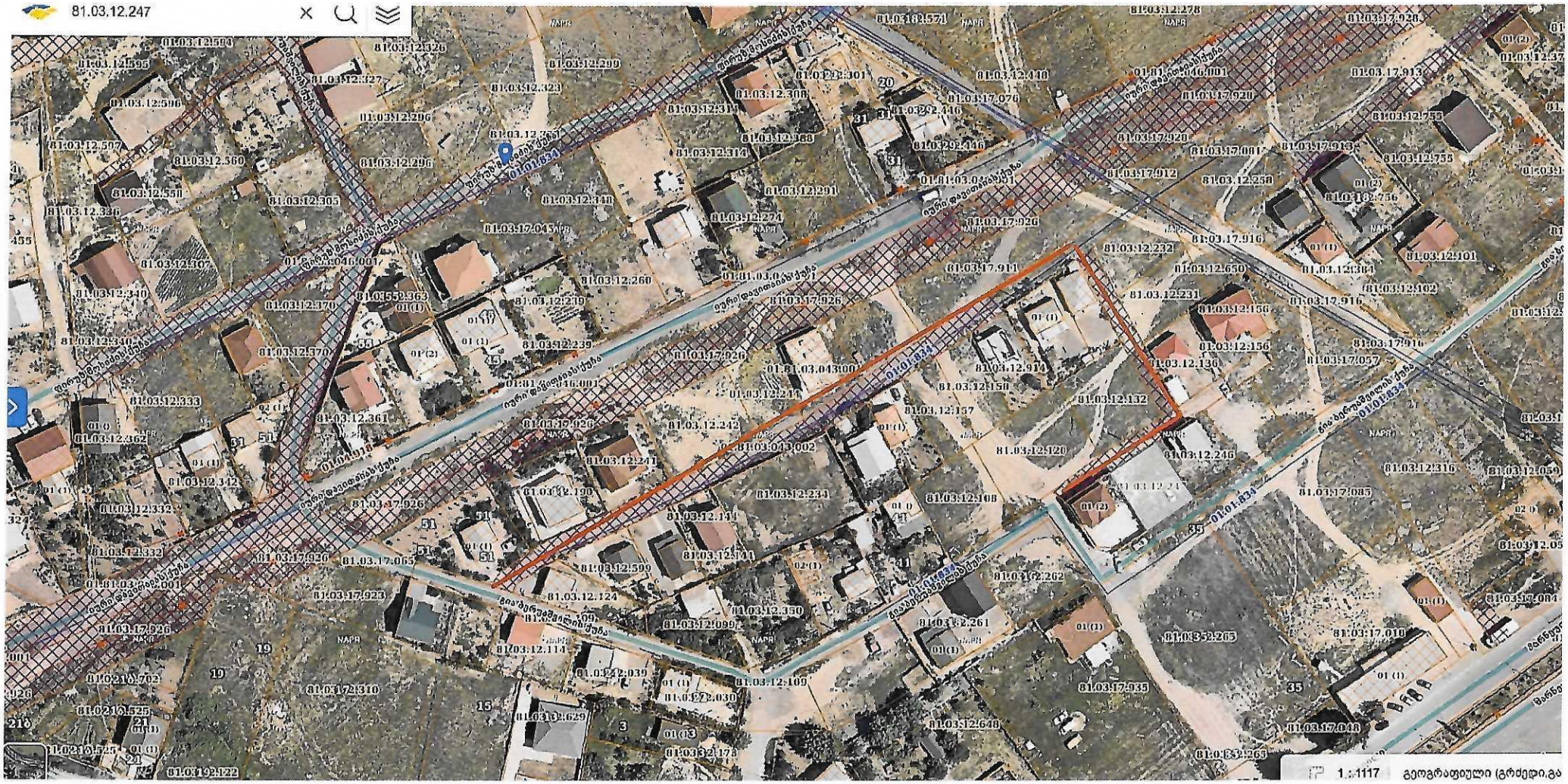
01:01:834
01:01:046:001
01:01:046:002
01:01:046:003
01:01:046:004
01:01:046:005
01:01:046:006
01:01:046:007
01:01:046:008
01:01:046:009
01:01:046:010
01:01:046:011
01:01:046:012
01:01:046:013
01:01:046:014
01:01:046:015
01:01:046:016
01:01:046:017
01:01:046:018
01:01:046:019
01:01:046:020
01:01:046:021
01:01:046:022
01:01:046:023
01:01:046:024
01:01:046:025
01:01:046:026
01:01:046:027
01:01:046:028
01:01:046:029
01:01:046:030
01:01:046:031
01:01:046:032
01:01:046:033
01:01:046:034
01:01:046:035
01:01:046:036
01:01:046:037
01:01:046:038
01:01:046:039
01:01:046:040

საქართველოს იუსტიციის სამინისტრო

საჯარო რეესტრის ეროვნული სააგენტო

KA011759864507122

მისამართი: თბილისი 0114 ვახტანგ გორგასლის N22; www.napr.gov.ge;
ცხელი ხაზი: 2 405 405

 # 194323

16 / ნოემბერი / 2022 წ.

ქალაქ თბილისის მუნიციპალიტეტის საკრებულოს
თავმჯდომარეს ბატონ გიორგი ტყემალაძეს

გაცნობებთ, რომ 2022 წლის 10 ნოემბერს საჯარო რეესტრის ეროვნულ სააგენტოს N M22015241 განცხადებით მომართა მოქალაქე გიგა ფაცაციას (პ/ნ:01016008038) რომლითაც მოითხოვა შენობა-ნაგებობების ნუმერაციის წარმოშობის რეგისტრაცია შემდეგ უძრავ ნივთზე, მისამართით: ქალაქი თბილისი, თელეთი, (საკადასტრო კოდით N 81.03.12.599).

საჯარო რეესტრის ეროვნულ სააგენტოში დაცული მონაცემების თანახმად, უძრავი ნივთის (საკადასტრო კოდით N 81.03.12.599) მიმდებარედ არსებულ გეოგრაფიულ ობიექტს არ გააჩნია ქუჩის სახელწოდება. „საჯარო რეესტრის შესახებ" საქართველოს კანონის 202 მუხლის მე-4 პუნქტის თანახმად - „დაუშვებელია იმ გეოგრაფიული ობიექტის ნუმერაცია, რომელიც არ არის სახელდებული საქართველოს კანონმდებლობით დადგენილი წესით". აღნიშნულიდან გამომდინარე, საქართველოს მთავრობის 2015 წლის 1 ივნისის N239 დადგენილების მე-7 მუხლის მე-3 პუნქტის „გ" ქვეპუნქტის და ამავე მუხლის მე-4 პუნქტის „ა" და „ბ" ქვეპუნქტების შესაბამისად, გთხოვთ თქვენი კომპეტენციის ფარგლებში განიხილოთ და განახორციელოთ აღნიშნული გეოგრაფიული ობიექტის სახელდება.

დანართი: 1 (ერთი) გვერდი

პატივისცემით,

სამისამართო დეპარტამენტის უფროსი

ხელმოწერილია/
შტამპდასმულია
ელექტრონულად

ნინო ბახია

ქალაქ თბილისის მუნიციპალიტეტის
საკრებულო
TBILISI CITY MUNICIPAL ASSEMBLY

წერილის ნომერი: **03-03232789**
თარიღი: **05/10/2023**

ადრესატი: ქალაქ თბილისის მუნიციპალიტეტის საჯარო სამართლის იურიდიული პირი ქალაქ თბილისის ტრანსპორტისა და ურბანული განვითარების სააგენტო
მისამართი: თბილისი, შარტავას ქ. N7

სააგენტოს უფროსს ბატონ ვიქტორ წილოსანს

გაცნობებთ, რომ სახელდებისა და სიმბოლიკის კომისიაში მიმდინარეობს ადმინისტრაციული საქმისწარმოების პროცესი სამისამართო დეპარტამენტის უფროსის ნინო ბახიას 2022 წლის 16 ნოემბრის საქმე #04-032232028-03 დაკავშირებით, რომლითაც გიგა ფაცაცია N M22015241 განცხადების საფუძველზე ითხოვს უსახელო გეოგრაფიული ობიექტის სახელდებას (ს.კ.81.03.12.599).
სახელდებისა და სიმბოლიკის კომისიის მიერ ინტერაქტიული რუკის მეშვეობით შესწავლილი იქნა უსახელო გეოგრაფიული ობიექტის მდებარეობა და მის მიმდებარედ სახელდებული ქუჩები.
გთხოვთ, შეისწავლოთ დანართში ჩვენს მიერ არაპროფესიონალურად მოხაზული ტერიტორია და გამოგვიგზავნოთ უსახელო გეოგრაფიული ობიექტის სიტუაციური ნახაზი (შემდგომში გია ბერუაშვილის I გასასვლელი) ქ. თბილისის მუნიციპალიტეტის საკრებულოს 2015 წლის 16 ივნისის #14-59 დადგენილების შესაბამისად.

დანართი 4(ოთხი) გვერდი.

ნინო ვარდოსანიძე

ქალაქ თბილისის მუნიციპალიტეტის საკრებულო-
სახელდებისა და სიმბოლიკის კომისია-კომისიის
თავმჯდომარე

გამოყენებულია კვალიფიციური
ელექტრონული ხელმოწერა/
ელექტრონული შტამპი